

<p align="center">ОПИСАНИЕ МЕСТОПОЛОЖЕНИЯ ГРАНИЦ ПУБЛИЧНОГО СЕРВИТУТА <u>ВЛ Ф-4 ПС Натальино</u> <small>(наименование объекта местоположение границ, которого описано)</small> <small>(далее - объект)</small></p>		
Сведения об объекте		
№ п/п	Характеристики объекта	Описание характеристик
1	2	3
1	Местоположение объекта	Самарская область, Безенчукский район, сельское поселение Натальино
2	Площадь объекта +/- величина погрешности определения площади (Р +/- Дельта Р)	336820 кв.м ± 203
3	Иные характеристики объекта	<p>Публичный сервитут устанавливается в целях размещения объекта электросетевого хозяйства - ВЛ Ф-4 ПС Натальино, как объекта местного значения для подключения (технологического присоединения) к сетям инженерно-технического обеспечения (согласно п.3 ст.3.6 №136-ФЗ от 25.10.2001 г. «О введении в действие Земельного кодекса Российской Федерации»).</p> <p>Срок установления публичного сервитута -сорок девять лет (согласно п.1 ст. 39.45 ЗК РФ).</p>

ОПИСАНИЕ МЕСТОПОЛОЖЕНИЯ ГРАНИЦ ПУБЛИЧНОГО СЕРВИТУТА

ВЛ Ф-4 ПС Натальино

(наименование объекта)

Сведения о местоположении границ объекта**1. Система координат МСК-63****2. Сведения о характерных точках границ объекта**

Обозначение характерных точек границ	Координаты, м		Метод определения координат характерной точки Средняя квадратическая погрешность положения характерной точки (Mt), м	Описание обозначения точки на местности (при наличии)
	Х	У		
1	2	3	4	5
1	367629.71	1302489.21	Метод спутниковых геодезических измерений (определений), 0.10	-
2	367628.03	1302493.75	Метод спутниковых геодезических измерений (определений), 0.10	-
3	367624.41	1302496.97	Метод спутниковых геодезических измерений (определений), 0.10	-
4	367619.70	1302498.11	Метод спутниковых геодезических измерений (определений), 0.10	-
5	367038.74	1302494.93	Метод спутниковых геодезических измерений (определений), 0.10	-
6	366530.08	1302447.24	Метод спутниковых геодезических измерений (определений), 0.10	-
7	366368.56	1302431.14	Метод спутниковых геодезических измерений (определений), 0.10	-
8	366327.71	1302427.73	Метод спутниковых геодезических измерений (определений), 0.10	-
9	366289.31	1302423.82	Метод спутниковых геодезических измерений (определений), 0.10	-
10	366209.57	1302416.95	Метод спутниковых геодезических измерений (определений), 0.10	-
11	366164.87	1302412.12	Метод спутниковых геодезических измерений (определений), 0.10	-
12	366134.22	1302409.67	Метод спутниковых геодезических измерений (определений), 0.10	-
13	366079.24	1302404.33	Метод спутниковых геодезических измерений (определений), 0.10	-
14	365926.07	1302398.48	Метод спутниковых геодезических измерений (определений), 0.10	-
15	365849.51	1302394.59	Метод спутниковых геодезических измерений (определений), 0.10	-
16	365808.27	1302394.35	Метод спутниковых геодезических измерений (определений), 0.10	-
17	365771.66	1302392.73	Метод спутниковых геодезических измерений (определений), 0.10	-
18	365726.13	1302389.67	Метод спутниковых геодезических измерений (определений), 0.10	-
19	365644.30	1302385.84	Метод спутниковых геодезических измерений (определений), 0.10	-
20	365601.26	1302384.91	Метод спутниковых геодезических измерений (определений), 0.10	-
21	365562.74	1302381.90	Метод спутниковых геодезических измерений (определений), 0.10	-

ОПИСАНИЕ МЕСТОПОЛОЖЕНИЯ ГРАНИЦ ПУБЛИЧНОГО СЕРВИТУТА

ВЛ Ф-4 ПС Натальино

(наименование объекта)

Сведения о местоположении границ объекта

22	365520.89	1302379.35	Метод спутниковых геодезических измерений (определений), 0.10	-
23	365436.63	1302375.48	Метод спутниковых геодезических измерений (определений), 0.10	-
24	365393.64	1302374.29	Метод спутниковых геодезических измерений (определений), 0.10	-
25	365355.63	1302372.62	Метод спутниковых геодезических измерений (определений), 0.10	-
26	365310.55	1302371.36	Метод спутниковых геодезических измерений (определений), 0.10	-
27	365266.55	1302367.42	Метод спутниковых геодезических измерений (определений), 0.10	-
28	365226.94	1302364.97	Метод спутниковых геодезических измерений (определений), 0.10	-
29	365186.33	1302364.92	Метод спутниковых геодезических измерений (определений), 0.10	-
30	365143.86	1302362.96	Метод спутниковых геодезических измерений (определений), 0.10	-
31	365101.60	1302362.45	Метод спутниковых геодезических измерений (определений), 0.10	-
32	365061.78	1302360.36	Метод спутниковых геодезических измерений (определений), 0.10	-
33	364935.40	1302355.59	Метод спутниковых геодезических измерений (определений), 0.10	-
34	364895.56	1302353.50	Метод спутниковых геодезических измерений (определений), 0.10	-
35	364644.23	1302343.19	Метод спутниковых геодезических измерений (определений), 0.10	-
36	364393.35	1302332.76	Метод спутниковых геодезических измерений (определений), 0.10	-
37	364352.95	1302331.72	Метод спутниковых геодезических измерений (определений), 0.10	-
38	364312.72	1302331.45	Метод спутниковых геодезических измерений (определений), 0.10	-
39	364069.41	1302324.08	Метод спутниковых геодезических измерений (определений), 0.10	-
40	363618.24	1302305.49	Метод спутниковых геодезических измерений (определений), 0.10	-
41	363496.95	1302301.54	Метод спутниковых геодезических измерений (определений), 0.10	-
42	363248.91	1302291.05	Метод спутниковых геодезических измерений (определений), 0.10	-
43	363163.50	1302287.37	Метод спутниковых геодезических измерений (определений), 0.10	-
44	363128.54	1302286.95	Метод спутниковых геодезических измерений (определений), 0.10	-
45	363080.96	1302284.64	Метод спутниковых геодезических измерений (определений), 0.10	-
46	362835.17	1302274.39	Метод спутниковых геодезических измерений (определений), 0.10	-
47	362750.33	1302270.68	Метод спутниковых геодезических измерений (определений), 0.10	-
48	362712.20	1302269.65	Метод спутниковых геодезических измерений (определений), 0.10	-
49	362627.34	1302265.40	Метод спутниковых геодезических измерений (определений), 0.10	-

ОПИСАНИЕ МЕСТОПОЛОЖЕНИЯ ГРАНИЦ ПУБЛИЧНОГО СЕРВИТУТА

ВЛ Ф-4 ПС Натальино

(наименование объекта)

Сведения о местоположении границ объекта

50	362585.94	1302264.27	Метод спутниковых геодезических измерений (определений), 0.10	-
51	362548.17	1302262.09	Метод спутниковых геодезических измерений (определений), 0.10	-
52	362467.01	1302259.86	Метод спутниковых геодезических измерений (определений), 0.10	-
53	362430.04	1302257.94	Метод спутниковых геодезических измерений (определений), 0.10	-
54	362388.82	1302256.64	Метод спутниковых геодезических измерений (определений), 0.10	-
55	362347.25	1302254.34	Метод спутниковых геодезических измерений (определений), 0.10	-
56	362264.83	1302250.94	Метод спутниковых геодезических измерений (определений), 0.10	-
57	362183.87	1302248.08	Метод спутниковых геодезических измерений (определений), 0.10	-
58	362118.21	1302244.54	Метод спутниковых геодезических измерений (определений), 0.10	-
59	362172.78	1302419.53	Метод спутниковых геодезических измерений (определений), 0.10	-
60	362173.22	1302422.88	Метод спутниковых геодезических измерений (определений), 0.10	-
61	362159.65	1302817.96	Метод спутниковых геодезических измерений (определений), 0.10	-
62	362150.18	1303126.34	Метод спутниковых геодезических измерений (определений), 0.10	-
63	362145.96	1303248.95	Метод спутниковых геодезических измерений (определений), 0.10	-
64	362142.12	1303379.55	Метод спутниковых геодезических измерений (определений), 0.10	-
65	362133.21	1303626.88	Метод спутниковых геодезических измерений (определений), 0.10	-
66	362152.05	1303872.48	Метод спутниковых геодезических измерений (определений), 0.10	-
67	362124.28	1304442.86	Метод спутниковых геодезических измерений (определений), 0.10	-
68	362119.90	1304512.30	Метод спутниковых геодезических измерений (определений), 0.10	-
69	362117.45	1304577.52	Метод спутниковых геодезических измерений (определений), 0.10	-
70	362108.71	1304762.24	Метод спутниковых геодезических измерений (определений), 0.10	-
71	362105.07	1304883.87	Метод спутниковых геодезических измерений (определений), 0.10	-
72	362098.88	1305012.53	Метод спутниковых геодезических измерений (определений), 0.10	-
73	362093.60	1305072.62	Метод спутниковых геодезических измерений (определений), 0.10	-
74	362090.58	1305127.67	Метод спутниковых геодезических измерений (определений), 0.10	-
75	362080.06	1305354.01	Метод спутниковых геодезических измерений (определений), 0.10	-
76	362078.76	1305358.45	Метод спутниковых геодезических измерений (определений), 0.10	-
77	362075.60	1305361.83	Метод спутниковых геодезических измерений (определений), 0.10	-

ОПИСАНИЕ МЕСТОПОЛОЖЕНИЯ ГРАНИЦ ПУБЛИЧНОГО СЕРВИТУТА

ВЛ Ф-4 ПС Натальино

(наименование объекта)

Сведения о местоположении границ объекта

78	362071.26	1305363.43	Метод спутниковых геодезических измерений (определений), 0.10	-
79	361926.34	1305380.29	Метод спутниковых геодезических измерений (определений), 0.10	-
80	361862.01	1305387.68	Метод спутниковых геодезических измерений (определений), 0.10	-
81	361857.06	1305386.99	Метод спутниковых геодезических измерений (определений), 0.10	-
82	361810.26	1305367.68	Метод спутниковых геодезических измерений (определений), 0.10	-
83	361806.40	1305364.85	Метод спутниковых геодезических измерений (определений), 0.10	-
84	361804.30	1305360.55	Метод спутниковых геодезических измерений (определений), 0.10	-
85	361804.44	1305355.76	Метод спутниковых геодезических измерений (определений), 0.10	-
86	361878.50	1305090.08	Метод спутниковых геодезических измерений (определений), 0.10	-
87	361913.62	1304967.29	Метод спутниковых геодезических измерений (определений), 0.10	-
88	361820.16	1304620.19	Метод спутниковых геодезических измерений (определений), 0.10	-
89	360337.91	1303921.38	Метод спутниковых геодезических измерений (определений), 0.10	-
90	360334.08	1303918.18	Метод спутниковых геодезических измерений (определений), 0.10	-
91	360281.08	1303844.58	Метод спутниковых геодезических измерений (определений), 0.10	-
92	360279.19	1303838.79	Метод спутниковых геодезических измерений (определений), 0.10	-
93	360274.23	1303065.82	Метод спутниковых геодезических измерений (определений), 0.10	-
94	360268.41	1302041.93	Метод спутниковых геодезических измерений (определений), 0.10	-
95	360194.33	1301969.15	Метод спутниковых геодезических измерений (определений), 0.10	-
96	360074.02	1301963.66	Метод спутниковых геодезических измерений (определений), 0.10	-
97	359938.02	1301958.34	Метод спутниковых геодезических измерений (определений), 0.10	-
98	359797.80	1301951.78	Метод спутниковых геодезических измерений (определений), 0.10	-
99	358956.26	1301915.78	Метод спутниковых геодезических измерений (определений), 0.10	-
100	358247.23	1301886.26	Метод спутниковых геодезических измерений (определений), 0.10	-
101	358240.39	1301883.16	Метод спутниковых геодезических измерений (определений), 0.10	-
102	358163.50	1301802.18	Метод спутниковых геодезических измерений (определений), 0.10	-
103	357923.60	1301552.20	Метод спутниковых геодезических измерений (определений), 0.10	-
104	357921.89	1301549.78	Метод спутниковых геодезических измерений (определений), 0.10	-
105	357869.35	1301445.92	Метод спутниковых геодезических измерений (определений), 0.10	-

ОПИСАНИЕ МЕСТОПОЛОЖЕНИЯ ГРАНИЦ ПУБЛИЧНОГО СЕРВИТУТА

ВЛ Ф-4 ПС Натальино

(наименование объекта)

Сведения о местоположении границ объекта

106	357868.36	1301440.08	Метод спутниковых геодезических измерений (определений), 0.10	-
107	357870.86	1301434.70	Метод спутниковых геодезических измерений (определений), 0.10	-
108	357882.25	1301422.12	Метод спутниковых геодезических измерений (определений), 0.10	-
109	357875.11	1301413.29	Метод спутниковых геодезических измерений (определений), 0.10	-
110	357868.15	1301413.80	Метод спутниковых геодезических измерений (определений), 0.10	-
111	357863.75	1301413.14	Метод спутниковых геодезических измерений (определений), 0.10	-
112	357860.07	1301410.62	Метод спутниковых геодезических измерений (определений), 0.10	-
113	357857.85	1301406.77	Метод спутниковых геодезических измерений (определений), 0.10	-
114	357857.52	1301402.33	Метод спутниковых геодезических измерений (определений), 0.10	-
115	357859.15	1301398.19	Метод спутниковых геодезических измерений (определений), 0.10	-
116	357862.42	1301395.16	Метод спутниковых геодезических измерений (определений), 0.10	-
117	357866.67	1301393.86	Метод спутниковых геодезических измерений (определений), 0.10	-
118	357878.85	1301392.96	Метод спутниковых геодезических измерений (определений), 0.10	-
119	357883.56	1301393.75	Метод спутниковых геодезических измерений (определений), 0.10	-
120	357887.36	1301396.64	Метод спутниковых геодезических измерений (определений), 0.10	-
121	357903.60	1301416.75	Метод спутниковых геодезических измерений (определений), 0.10	-
122	357904.32	1301418.52	Метод спутниковых геодезических измерений (определений), 0.10	-
123	357905.28	1301420.87	Метод спутниковых геодезических измерений (определений), 0.10	-
124	357905.16	1301422.73	Метод спутниковых геодезических измерений (определений), 0.10	-
125	357905.00	1301425.31	Метод спутниковых геодезических измерений (определений), 0.10	-
126	357904.10	1301426.90	Метод спутниковых геодезических измерений (определений), 0.10	-
127	357902.82	1301429.19	Метод спутниковых геодезических измерений (определений), 0.10	-
128	357890.30	1301443.03	Метод спутниковых геодезических измерений (определений), 0.10	-
129	357939.06	1301539.42	Метод спутниковых геодезических измерений (определений), 0.10	-
130	358099.61	1301706.60	Метод спутниковых геодезических измерений (определений), 0.10	-
131	358252.10	1301866.44	Метод спутниковых геодезических измерений (определений), 0.10	-
132	358671.36	1301883.85	Метод спутниковых геодезических измерений (определений), 0.10	-
133	359798.65	1301931.80	Метод спутниковых геодезических измерений (определений), 0.10	-

ОПИСАНИЕ МЕСТОПОЛОЖЕНИЯ ГРАНИЦ ПУБЛИЧНОГО СЕРВИТУТА

ВЛ Ф-4 ПС Натальино

(наименование объекта)

Сведения о местоположении границ объекта

134	359938.84	1301938.36	Метод спутниковых геодезических измерений (определений), 0.10	-
135	360074.83	1301943.68	Метод спутниковых геодезических измерений (определений), 0.10	-
136	360199.07	1301949.34	Метод спутниковых геодезических измерений (определений), 0.10	-
137	360205.62	1301952.20	Метод спутниковых геодезических измерений (определений), 0.10	-
138	360285.40	1302030.59	Метод спутниковых геодезических измерений (определений), 0.10	-
139	360288.39	1302037.68	Метод спутниковых геодезических измерений (определений), 0.10	-
140	360288.88	1302159.44	Метод спутниковых геодезических измерений (определений), 0.10	-
141	360299.18	1303835.49	Метод спутниковых геодезических измерений (определений), 0.10	-
142	360348.80	1303904.41	Метод спутниковых геодезических измерений (определений), 0.10	-
143	360597.03	1304021.60	Метод спутниковых геодезических измерений (определений), 0.10	-
144	361832.87	1304604.07	Метод спутниковых геодезических измерений (определений), 0.10	-
145	361836.27	1304606.70	Метод спутниковых геодезических измерений (определений), 0.10	-
146	361838.25	1304610.51	Метод спутниковых геодезических измерений (определений), 0.10	-
147	361868.85	1304723.46	Метод спутниковых геодезических измерений (определений), 0.10	-
148	361905.41	1304860.91	Метод спутниковых геодезических измерений (определений), 0.10	-
149	361933.65	1304964.74	Метод спутниковых геодезических измерений (определений), 0.10	-
150	361933.62	1304970.11	Метод спутниковых геодезических измерений (определений), 0.10	-
151	361897.75	1305095.49	Метод спутниковых геодезических измерений (определений), 0.10	-
152	361826.08	1305352.58	Метод спутниковых геодезических измерений (определений), 0.10	-
153	361862.30	1305367.52	Метод спутниковых геодезических измерений (определений), 0.10	-
154	361924.18	1305360.44	Метод спутниковых геодезических измерений (определений), 0.10	-
155	362060.52	1305344.57	Метод спутниковых геодезических измерений (определений), 0.10	-
156	362068.26	1305177.91	Метод спутниковых геодезических измерений (определений), 0.10	-
157	362073.64	1305071.36	Метод спутниковых геодезических измерений (определений), 0.10	-
158	362078.91	1305011.43	Метод спутниковых геодезических измерений (определений), 0.10	-
159	362085.08	1304883.19	Метод спутниковых геодезических измерений (определений), 0.10	-
160	362088.73	1304761.52	Метод спутниковых геодезических измерений (определений), 0.10	-
161	362094.67	1304639.45	Метод спутниковых геодезических измерений (определений), 0.10	-

ОПИСАНИЕ МЕСТОПОЛОЖЕНИЯ ГРАНИЦ ПУБЛИЧНОГО СЕРВИТУТА

ВЛ Ф-4 ПС Натальино

(наименование объекта)

Сведения о местоположении границ объекта

162	362099.92	1304511.43	Метод спутниковых геодезических измерений (определений), 0.10	-
163	362104.31	1304441.79	Метод спутниковых геодезических измерений (определений), 0.10	-
164	362132.04	1303872.19	Метод спутниковых геодезических измерений (определений), 0.10	-
165	362113.23	1303627.90	Метод спутниковых геодезических измерений (определений), 0.10	-
166	362122.13	1303378.97	Метод спутниковых геодезических измерений (определений), 0.10	-
167	362123.69	1303316.90	Метод спутниковых геодезических измерений (определений), 0.10	-
168	362130.19	1303125.76	Метод спутниковых геодезических измерений (определений), 0.10	-
169	362133.60	1303004.93	Метод спутниковых геодезических измерений (определений), 0.10	-
170	362153.17	1302423.84	Метод спутниковых геодезических измерений (определений), 0.10	-
171	362110.58	1302288.17	Метод спутниковых геодезических измерений (определений), 0.10	-
172	362095.72	1302239.34	Метод спутниковых геодезических измерений (определений), 0.10	-
173	362036.62	1302187.46	Метод спутниковых геодезических измерений (определений), 0.10	-
174	361854.27	1302021.73	Метод спутниковых геодезических измерений (определений), 0.10	-
175	361598.86	1301787.51	Метод спутниковых геодезических измерений (определений), 0.10	-
176	361532.10	1301802.57	Метод спутниковых геодезических измерений (определений), 0.10	-
177	361527.65	1301802.55	Метод спутниковых геодезических измерений (определений), 0.10	-
178	361523.66	1301800.59	Метод спутниковых геодезических измерений (определений), 0.10	-
179	361520.90	1301797.09	Метод спутниковых геодезических измерений (определений), 0.10	-
180	361519.94	1301792.75	Метод спутниковых геодезических измерений (определений), 0.10	-
181	361520.96	1301788.41	Метод спутниковых геодезических измерений (определений), 0.10	-
182	361523.76	1301784.95	Метод спутниковых геодезических измерений (определений), 0.10	-
183	361527.78	1301783.05	Метод спутниковых геодезических измерений (определений), 0.10	-
184	361599.44	1301766.83	Метод спутниковых геодезических измерений (определений), 0.10	-
185	361604.23	1301766.89	Метод спутниковых геодезических измерений (определений), 0.10	-
186	361608.45	1301769.18	Метод спутниковых геодезических измерений (определений), 0.10	-
187	361804.78	1301949.39	Метод спутниковых геодезических измерений (определений), 0.10	-
188	362049.89	1302172.49	Метод спутниковых геодезических измерений (определений), 0.10	-
189	362108.48	1302223.91	Метод спутниковых геодезических измерений (определений), 0.10	-

ОПИСАНИЕ МЕСТОПОЛОЖЕНИЯ ГРАНИЦ ПУБЛИЧНОГО СЕРВИТУТА

ВЛ Ф-4 ПС Натальино

(наименование объекта)

Сведения о местоположении границ объекта

190	362166.91	1302227.22	Метод спутниковых геодезических измерений (определений), 0.10	-
191	362348.03	1302234.36	Метод спутниковых геодезических измерений (определений), 0.10	-
192	362389.58	1302236.65	Метод спутниковых геодезических измерений (определений), 0.10	-
193	362430.78	1302237.95	Метод спутниковых геодезических измерений (определений), 0.10	-
194	362467.59	1302239.87	Метод спутниковых геодезических измерений (определений), 0.10	-
195	362548.98	1302242.11	Метод спутниковых геодезических измерений (определений), 0.10	-
196	362586.64	1302244.28	Метод спутниковых геодезических измерений (определений), 0.10	-
197	362628.00	1302245.41	Метод спутниковых геодезических измерений (определений), 0.10	-
198	362712.87	1302249.66	Метод спутниковых геодезических измерений (определений), 0.10	-
199	362750.99	1302250.69	Метод спутниковых геодезических измерений (определений), 0.10	-
200	362790.45	1302252.68	Метод спутниковых геодезических измерений (определений), 0.10	-
201	362957.11	1302259.41	Метод спутниковых геодезических измерений (определений), 0.10	-
202	363128.96	1302266.95	Метод спутниковых геодезических измерений (определений), 0.10	-
203	363163.93	1302267.37	Метод спутниковых геодезических измерений (определений), 0.10	-
204	363202.71	1302269.33	Метод спутниковых геодезических измерений (определений), 0.10	-
205	363454.99	1302279.85	Метод спутниковых геодезических измерений (определений), 0.10	-
206	363579.92	1302284.00	Метод спутниковых геодезических измерений (определений), 0.10	-
207	363743.95	1302290.87	Метод спутниковых геодезических измерений (определений), 0.10	-
208	364070.06	1302304.09	Метод спутниковых геодезических измерений (определений), 0.10	-
209	364312.98	1302311.45	Метод спутниковых геодезических измерений (определений), 0.10	-
210	364353.18	1302311.72	Метод спутниковых геодезических измерений (определений), 0.10	-
211	364393.95	1302312.77	Метод спутниковых геодезических измерений (определений), 0.10	-
212	364853.39	1302331.62	Метод спутниковых геодезических измерений (определений), 0.10	-
213	364936.13	1302335.60	Метод спутниковых геодезических измерений (определений), 0.10	-
214	365021.80	1302338.59	Метод спутниковых геодезических измерений (определений), 0.10	-
215	365102.04	1302342.45	Метод спутниковых геодезических измерений (определений), 0.10	-
216	365144.27	1302342.96	Метод спутниковых геодезических измерений (определений), 0.10	-
217	365186.58	1302344.92	Метод спутниковых геодезических измерений (определений), 0.10	-

ОПИСАНИЕ МЕСТОПОЛОЖЕНИЯ ГРАНИЦ ПУБЛИЧНОГО СЕРВИТУТА

ВЛ Ф-4 ПС Натальино

(наименование объекта)

Сведения о местоположении границ объекта

218	365227.26	1302344.97	Метод спутниковых геодезических измерений (определений), 0.10	-
219	365267.93	1302347.47	Метод спутниковых геодезических измерений (определений), 0.10	-
220	365311.42	1302351.37	Метод спутниковых геодезических измерений (определений), 0.10	-
221	365356.27	1302352.63	Метод спутниковых геодезических измерений (определений), 0.10	-
222	365394.28	1302354.30	Метод спутниковых геодезических измерений (определений), 0.10	-
223	365437.31	1302355.49	Метод спутниковых геодезических измерений (определений), 0.10	-
224	365521.78	1302359.37	Метод спутниковых геодезических измерений (определений), 0.10	-
225	365564.04	1302361.94	Метод спутниковых геодезических измерений (определений), 0.10	-
226	365601.98	1302364.92	Метод спутниковых геодезических измерений (определений), 0.10	-
227	365644.87	1302365.85	Метод спутниковых геодезических измерений (определений), 0.10	-
228	365727.13	1302369.69	Метод спутниковых геодезических измерений (определений), 0.10	-
229	365772.66	1302372.75	Метод спутниковых геодезических измерений (определений), 0.10	-
230	365808.58	1302374.35	Метод спутниковых геодезических измерений (определений), 0.10	-
231	365849.87	1302374.59	Метод спутниковых геодезических измерений (определений), 0.10	-
232	365889.05	1302376.69	Метод спутниковых геодезических измерений (определений), 0.10	-
233	366080.23	1302384.36	Метод спутниковых геодезических измерений (определений), 0.10	-
234	366135.90	1302389.74	Метод спутниковых геодезических измерений (определений), 0.10	-
235	366166.60	1302392.19	Метод спутниковых геодезических измерений (определений), 0.10	-
236	366211.35	1302397.02	Метод спутниковых геодезических измерений (определений), 0.10	-
237	366249.79	1302400.22	Метод спутниковых геодезических измерений (определений), 0.10	-
238	366329.46	1302407.80	Метод спутниковых геодезических измерений (определений), 0.10	-
239	366370.32	1302411.21	Метод спутниковых геодезических измерений (определений), 0.10	-
240	366531.87	1302427.32	Метод спутниковых геодезических измерений (определений), 0.10	-
241	367039.33	1302474.93	Метод спутниковых геодезических измерений (определений), 0.10	-
242	367604.98	1302478.01	Метод спутниковых геодезических измерений (определений), 0.10	-
243	367577.72	1302409.28	Метод спутниковых геодезических измерений (определений), 0.10	-
244	367574.45	1302399.74	Метод спутниковых геодезических измерений (определений), 0.10	-
245	367573.98	1302395.32	Метод спутниковых геодезических измерений (определений), 0.10	-

ОПИСАНИЕ МЕСТОПОЛОЖЕНИЯ ГРАНИЦ ПУБЛИЧНОГО СЕРВИТУТА

ВЛ Ф-4 ПС Натальино

(наименование объекта)

Сведения о местоположении границ объекта

246	367575.48	1302391.13	Метод спутниковых геодезических измерений (определений), 0.10	-
247	367578.21	1302388.44	Метод спутниковых геодезических измерений (определений), 0.10	-
248	367539.69	1302329.79	Метод спутниковых геодезических измерений (определений), 0.10	-
249	367473.74	1302327.20	Метод спутниковых геодезических измерений (определений), 0.10	-
250	367392.35	1302323.78	Метод спутниковых геодезических измерений (определений), 0.10	-
251	367390.91	1302323.23	Метод спутниковых геодезических измерений (определений), 0.10	-
252	367390.06	1302321.94	Метод спутниковых геодезических измерений (определений), 0.10	-
253	367390.13	1302320.39	Метод спутниковых геодезических измерений (определений), 0.10	-
254	367391.10	1302319.19	Метод спутниковых геодезических измерений (определений), 0.10	-
255	367392.59	1302318.78	Метод спутниковых геодезических измерений (определений), 0.10	-
256	367435.23	1302320.82	Метод спутниковых геодезических измерений (определений), 0.10	-
257	367537.73	1302324.71	Метод спутниковых геодезических измерений (определений), 0.10	-
258	367531.44	1302302.39	Метод спутниковых геодезических измерений (определений), 0.10	-
259	367506.73	1302291.28	Метод спутниковых геодезических измерений (определений), 0.10	-
260	367505.68	1302290.17	Метод спутниковых геодезических измерений (определений), 0.10	-
261	367505.73	1302288.64	Метод спутниковых геодезических измерений (определений), 0.10	-
262	367506.84	1302287.59	Метод спутниковых геодезических измерений (определений), 0.10	-
263	367508.37	1302287.64	Метод спутниковых геодезических измерений (определений), 0.10	-
264	367533.81	1302298.72	Метод спутниковых геодезических измерений (определений), 0.10	-
265	367535.02	1302299.17	Метод спутниковых геодезических измерений (определений), 0.10	-
266	367554.81	1302298.45	Метод спутниковых геодезических измерений (определений), 0.10	-
267	367556.24	1302298.99	Метод спутниковых геодезических измерений (определений), 0.10	-
268	367556.88	1302300.38	Метод спутниковых геодезических измерений (определений), 0.10	-
269	367556.35	1302301.81	Метод спутниковых геодезических измерений (определений), 0.10	-
270	367554.95	1302302.45	Метод спутниковых геодезических измерений (определений), 0.10	-
271	367536.84	1302303.11	Метод спутниковых геодезических измерений (определений), 0.10	-
272	367543.38	1302326.30	Метод спутниковых геодезических измерений (определений), 0.10	-
273	367582.86	1302386.56	Метод спутниковых геодезических измерений (определений), 0.10	-

ОПИСАНИЕ МЕСТОПОЛОЖЕНИЯ ГРАНИЦ ПУБЛИЧНОГО СЕРВИТУТА

ВЛ Ф-4 ПС Натальино

(наименование объекта)

Сведения о местоположении границ объекта

274	367587.28	1302387.10	Метод спутниковых геодезических измерений (определений), 0.10	-
275	367591.03	1302389.49	Метод спутниковых геодезических измерений (определений), 0.10	-
276	367593.37	1302393.28	Метод спутниковых геодезических измерений (определений), 0.10	-
277	367596.41	1302402.15	Метод спутниковых геодезических измерений (определений), 0.10	-
278	367629.06	1302484.41	Метод спутниковых геодезических измерений (определений), 0.10	-
1	367629.71	1302489.21	Метод спутниковых геодезических измерений (определений), 0.10	-
				-

3. Сведения о характерных точках части (частей) границы объекта

Обозначение характерных точек части границы	Координаты, м		Метод определения координат и средняя квадратическая погрешность положения характерной точки (Mt), м	Описание обозначения точки
	X	Y		
1	2	3	4	5
-	-	-	-	-

ОПИСАНИЕ МЕСТОПОЛОЖЕНИЯ ГРАНИЦ ПУБЛИЧНОГО СЕРВИТУТА

ВЛ Ф-4 ПС Натальино

(наименование объекта)

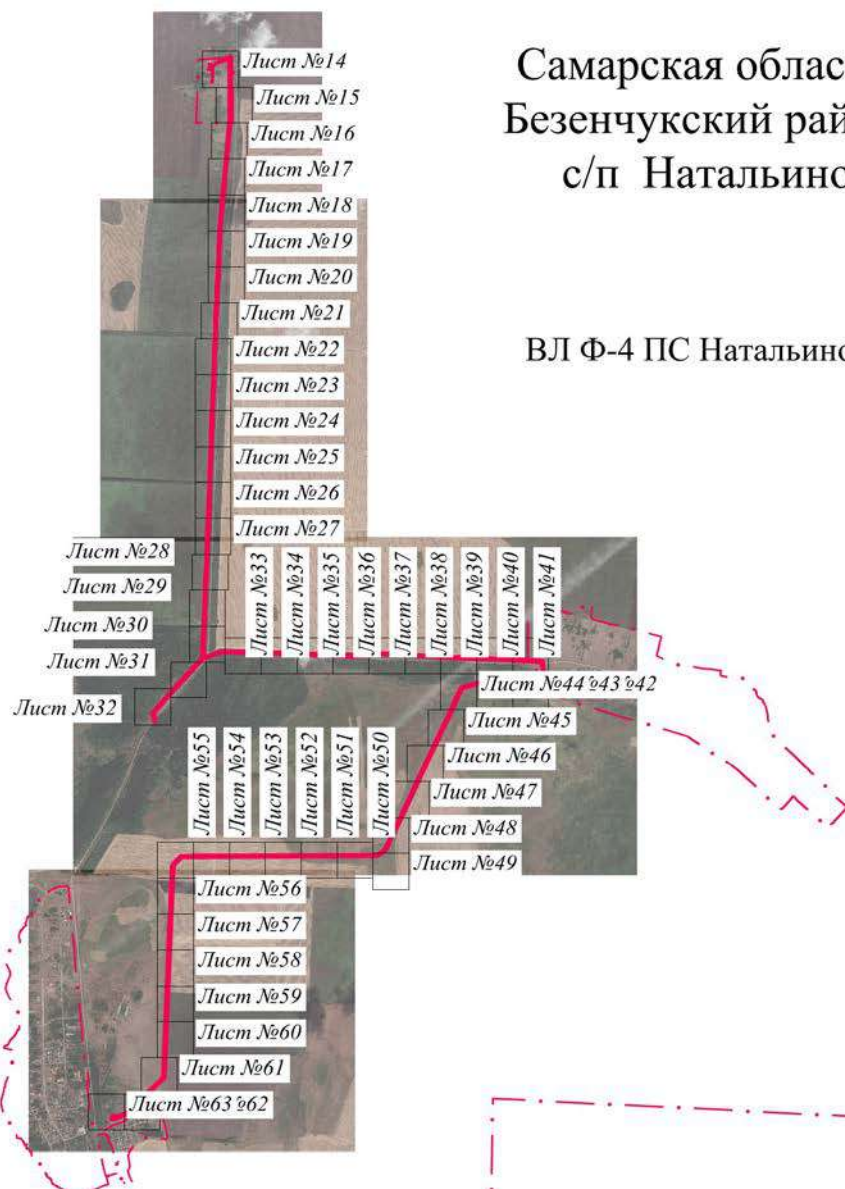
План границ объекта (обзорная схема)**Масштаб 1:70 000****Используемые условные знаки и обозначения:**

• 1	- характерная точка границы публичного сервитута объекта электросетевого хозяйства
	- граница публичного сервитута объекта электросетевого хозяйства
	- местоположение сооружения, в отношении которого устанавливается сервитут
:140	- кадастровый номер земельного участка
	- существующая часть границы земельного участка
48:17:0560101	- номер кадастрового квартала
	- граница кадастрового квартала
	- граница муниципального образования

Подпись _____ / Николаева Надежда Ивновна /

Дата "29" августа 2022 г.

Место для оттиска печати (при наличии) лица, составившего описание местоположения границ объекта



ОПИСАНИЕ МЕСТОПОЛОЖЕНИЯ ГРАНИЦ ПУБЛИЧНОГО СЕРВИТУТА

ВЛ Ф-4 ПС Натальино

(наименование объекта)

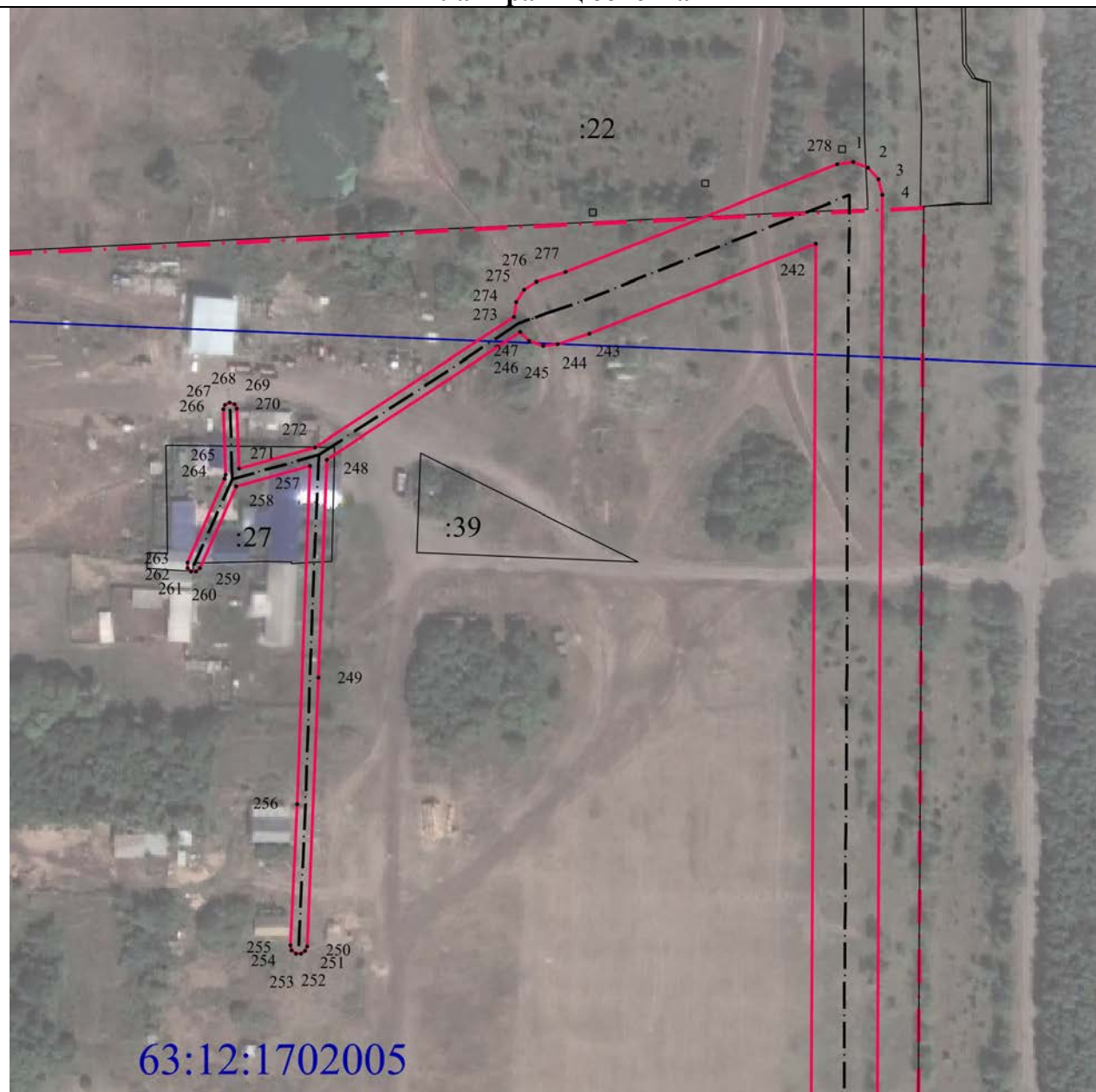
План границ объекта**Масштаб 1:2000****Используемые условные знаки и обозначения:**

• 1	- характерная точка границы публичного сервитута объекта электросетевого хозяйства
	- граница публичного сервитута объекта электросетевого хозяйства
	- местоположение сооружения, в отношении которого устанавливается сервитут
:140	- кадастровый номер земельного участка
	- существующая часть границы земельного участка
48:17:0560101	- номер кадастрового квартала
	- граница кадастрового квартала
	- граница муниципального образования

Подпись _____ / Николаева Надежда Ивновна /

Дата "29" августа 2022 г.

Место для оттиска печати (при наличии) лица, составившего описание местоположения границ объекта



ОПИСАНИЕ МЕСТОПОЛОЖЕНИЯ ГРАНИЦ ПУБЛИЧНОГО СЕРВИТУТА

ВЛ Ф-4 ПС Натальино

(наименование объекта)

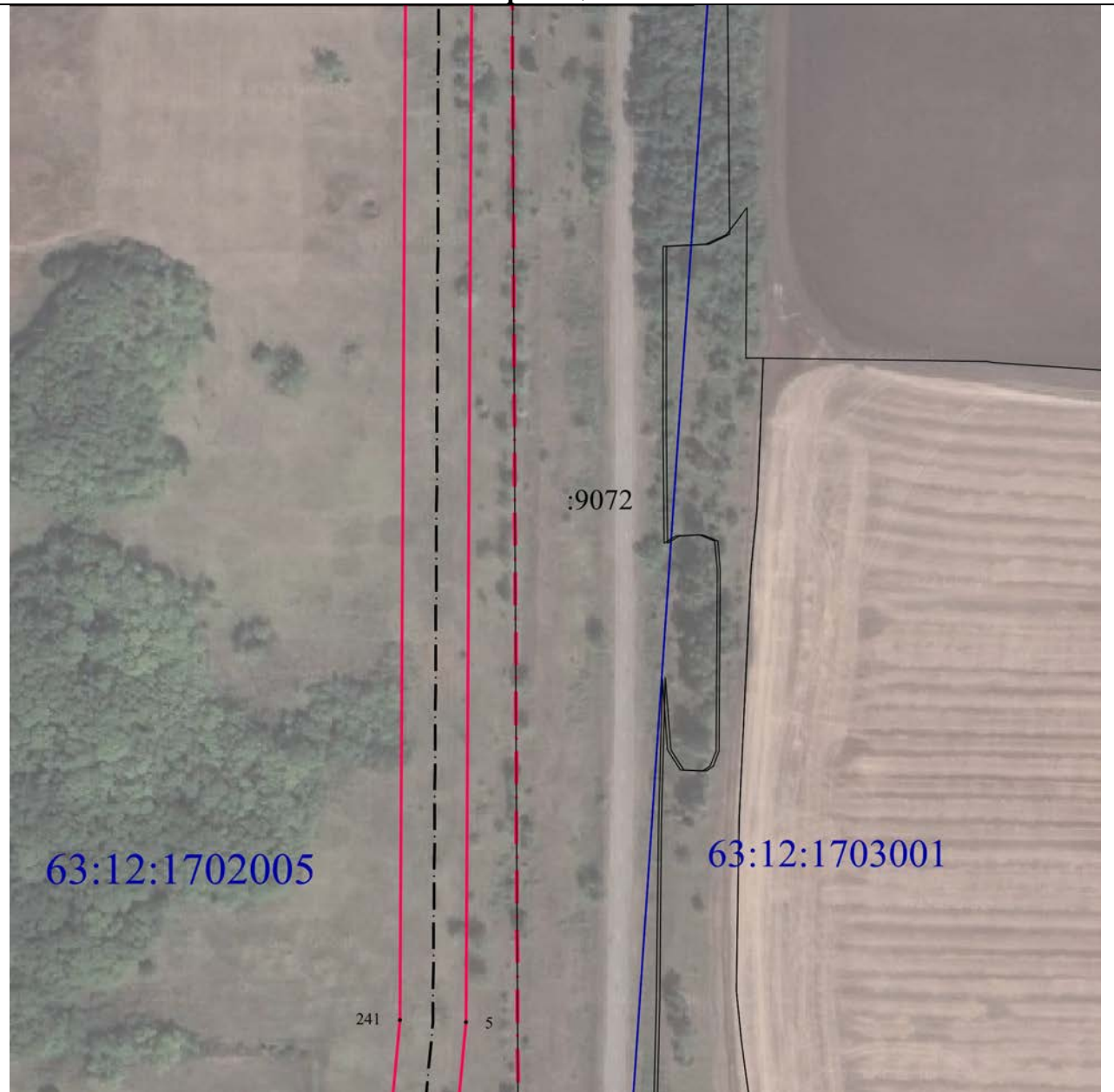
План границ объекта**Масштаб 1:2000****Используемые условные знаки и обозначения:**

• 1	- характерная точка границы публичного сервитута объекта электросетевого хозяйства
—	- граница публичного сервитута объекта электросетевого хозяйства
— · — · — ·	- местоположение сооружения, в отношении которого устанавливается сервитут
:140	- кадастровый номер земельного участка
—	- существующая часть границы земельного участка
48:17:0560101	- номер кадастрового квартала
—	- граница кадастрового квартала
— · — · — ·	- граница муниципального образования

Подпись _____ / Николаева Надежда Ивновна /

Дата "29" августа 2022 г.

Место для оттиска печати (при наличии) лица, составившего описание местоположения границ объекта



ОПИСАНИЕ МЕСТОПОЛОЖЕНИЯ ГРАНИЦ ПУБЛИЧНОГО СЕРВИТУТА

ВЛ Ф-4 ПС Натальино

(наименование объекта)

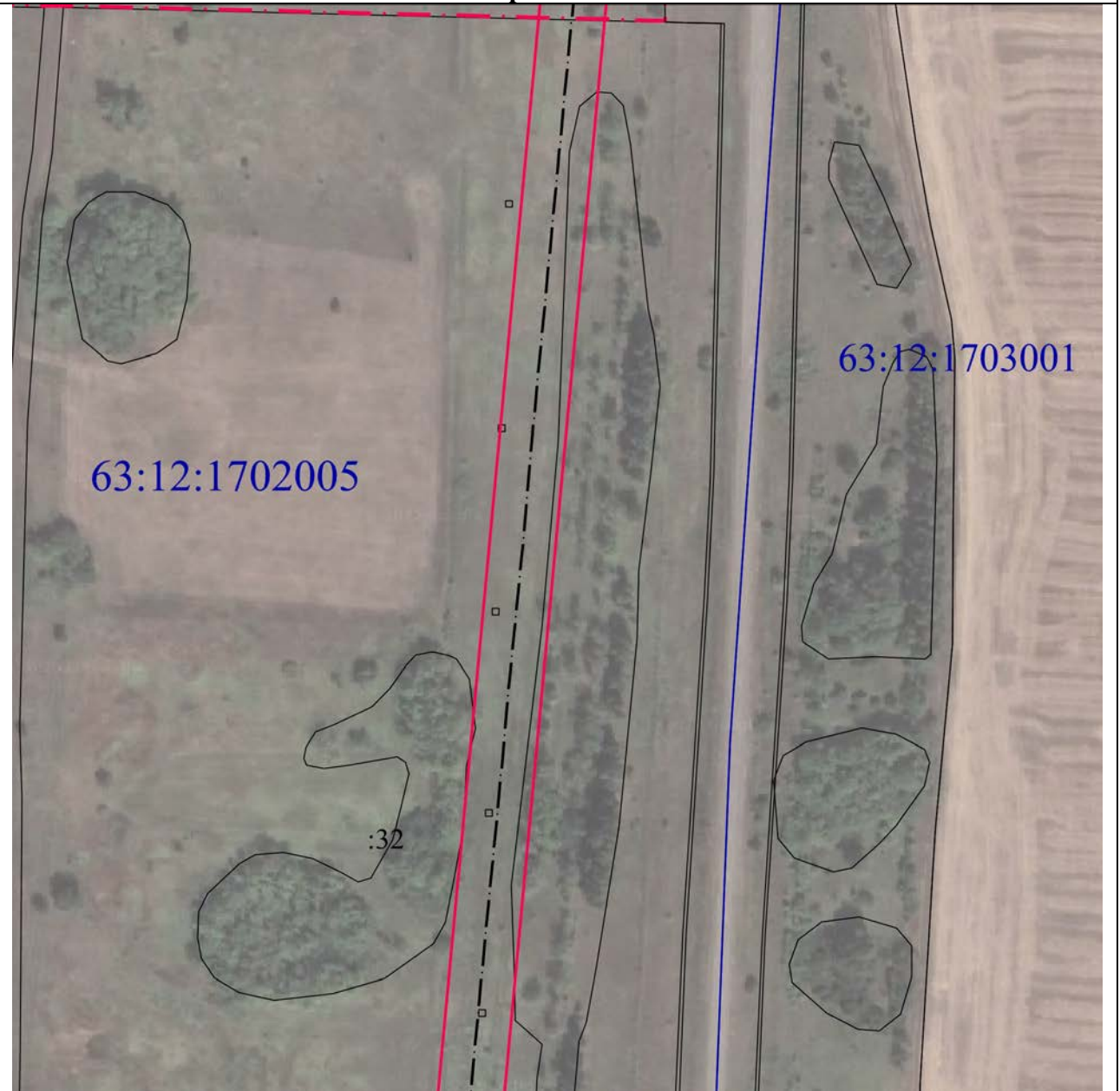
План границ объекта**Масштаб 1:2000****Используемые условные знаки и обозначения:**

• 1	- характерная точка границы публичного сервитута объекта электросетевого хозяйства
— — — — —	- граница публичного сервитута объекта электросетевого хозяйства
— . — . — .	- местоположение сооружения, в отношении которого устанавливается сервитут
:140	- кадастровый номер земельного участка
— — — — —	- существующая часть границы земельного участка
48:17:0560101	- номер кадастрового квартала
— — — — —	- граница кадастрового квартала
— . — . — .	- граница муниципального образования

Подпись _____ / Николаева Надежда Ивновна /

Дата "29" августа 2022 г.

Место для оттиска печати (при наличии) лица, составившего описание местоположения границ объекта



ОПИСАНИЕ МЕСТОПОЛОЖЕНИЯ ГРАНИЦ ПУБЛИЧНОГО СЕРВИТУТА

ВЛ Ф-4 ПС Натальино

(наименование объекта)

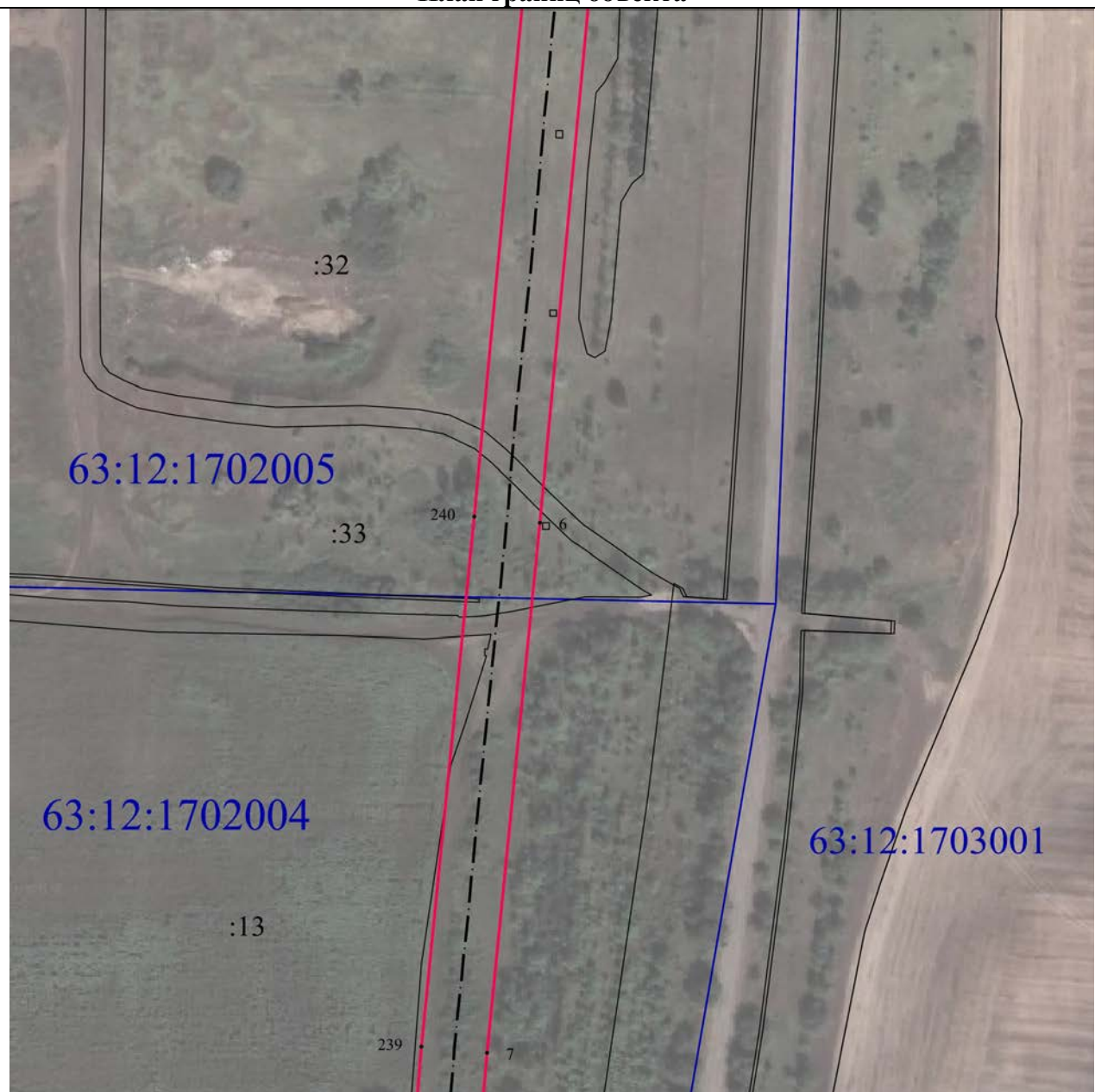
План границ объекта**Масштаб 1:2000****Используемые условные знаки и обозначения:**

• 1	- характерная точка границы публичного сервитута объекта электросетевого хозяйства
—	- граница публичного сервитута объекта электросетевого хозяйства
— · — · — ·	- местоположение сооружения, в отношении которого устанавливается сервитут
:140	- кадастровый номер земельного участка
—	- существующая часть границы земельного участка
48:17:0560101	- номер кадастрового квартала
—	- граница кадастрового квартала
— · — · — ·	- граница муниципального образования

Подпись _____ /Николаева Надежда Ивновна/

Дата "29" августа 2022 г.

Место для оттиска печати (при наличии) лица, составившего описание местоположения границ объекта



ОПИСАНИЕ МЕСТОПОЛОЖЕНИЯ ГРАНИЦ ПУБЛИЧНОГО СЕРВИТУТА

ВЛ Ф-4 ПС Натальино

(наименование объекта)

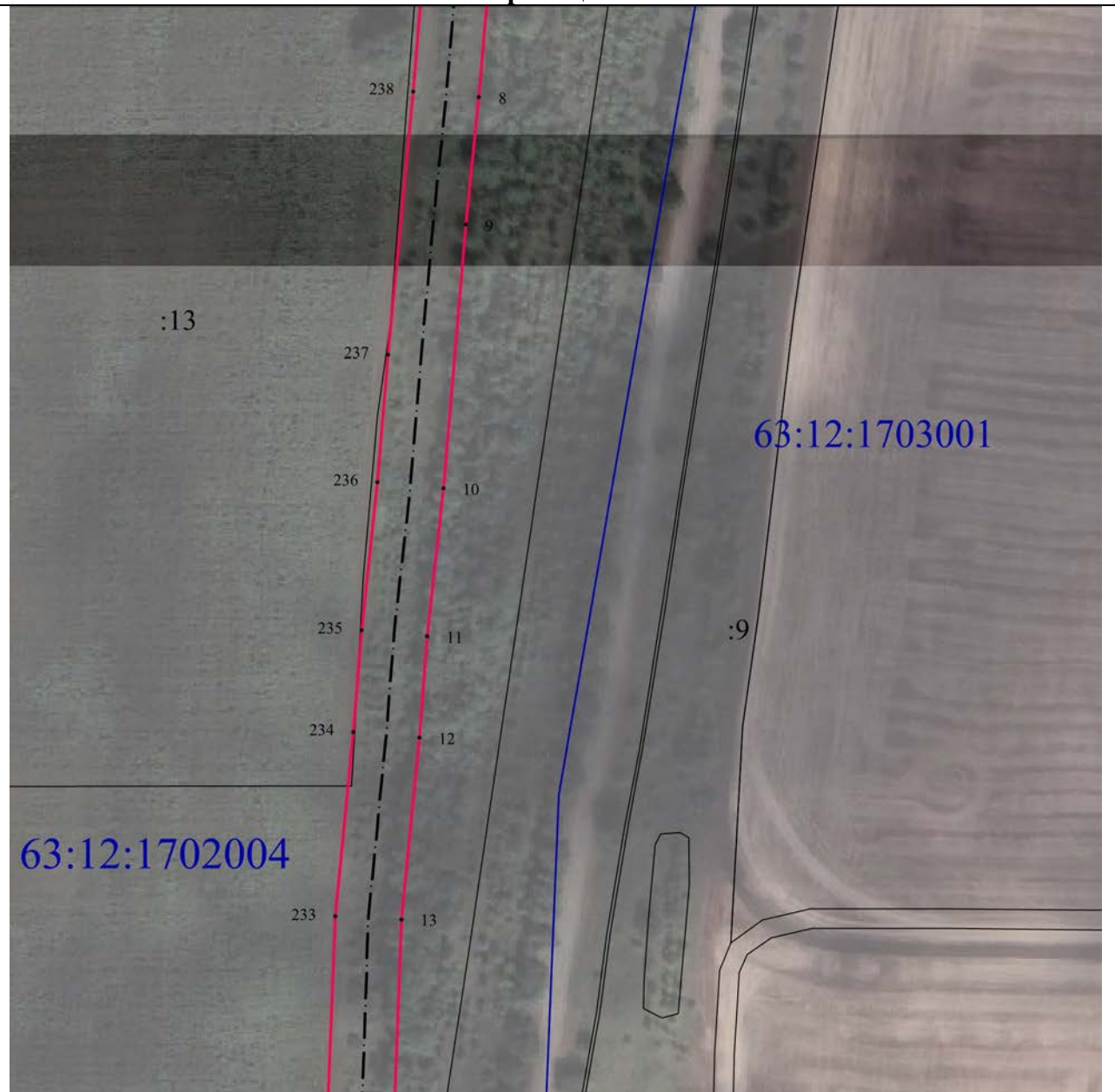
План границ объекта**Масштаб 1:2000****Используемые условные знаки и обозначения:**

• 1	- характерная точка границы публичного сервитута объекта электросетевого хозяйства
	- граница публичного сервитута объекта электросетевого хозяйства
	- местоположение сооружения, в отношении которого устанавливается сервитут
:140	- кадастровый номер земельного участка
	- существующая часть границы земельного участка
48:17:0560101	- номер кадастрового квартала
	- граница кадастрового квартала
	- граница муниципального образования

Подпись _____ / Николаева Надежда Ивновна /

Дата "29" августа 2022 г.

Место для оттиска печати (при наличии) лица, составившего описание местоположения границ объекта



ОПИСАНИЕ МЕСТОПОЛОЖЕНИЯ ГРАНИЦ ПУБЛИЧНОГО СЕРВИТУТА

ВЛ Ф-4 ПС Натальино

(наименование объекта)

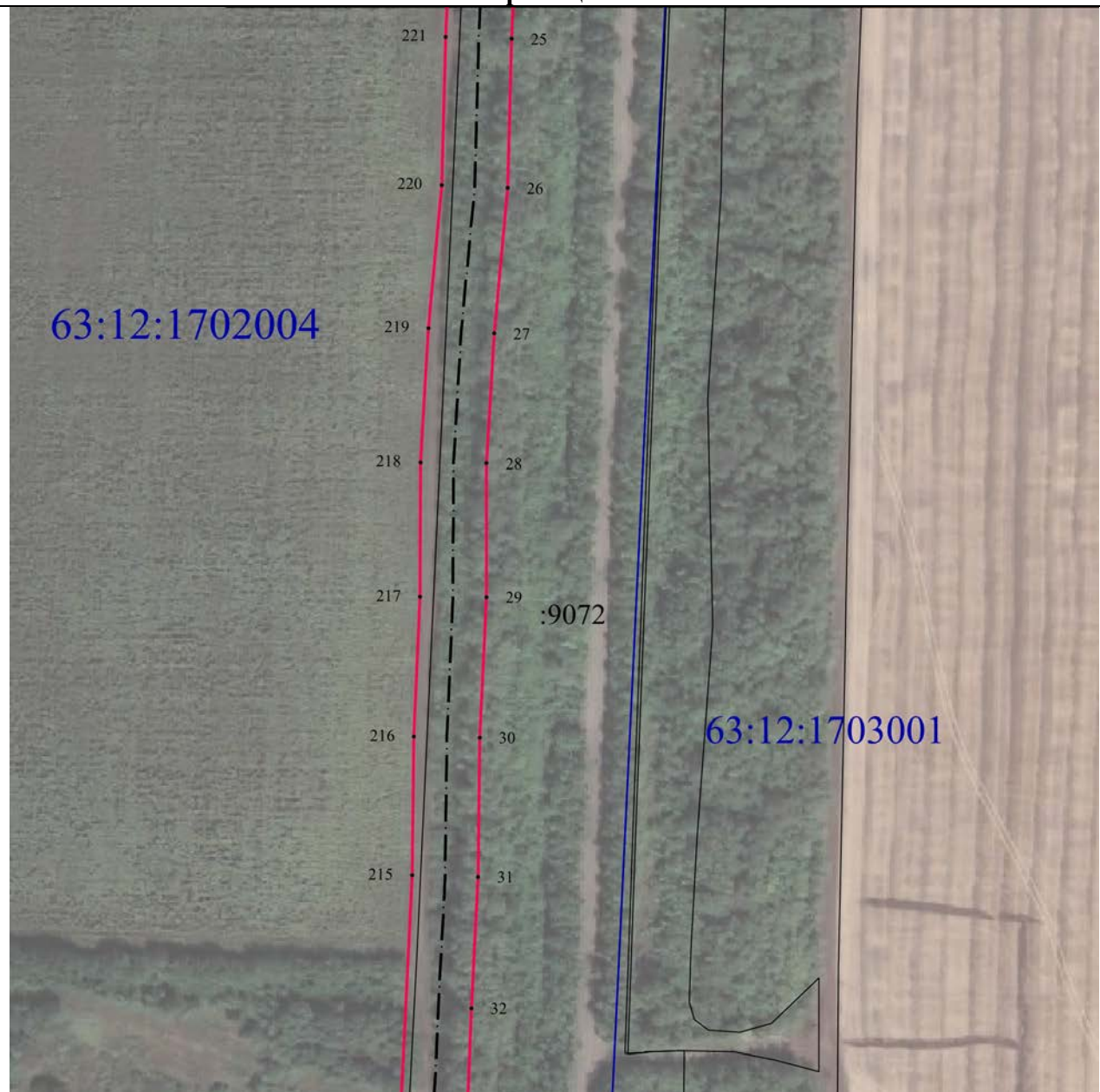
План границ объекта**Масштаб 1:2000****Используемые условные знаки и обозначения:**

• 1	- характерная точка границы публичного сервитута объекта электросетевого хозяйства
—	- граница публичного сервитута объекта электросетевого хозяйства
- . - . - .	- местоположение сооружения, в отношении которого устанавливается сервитут
:140	- кадастровый номер земельного участка
—	- существующая часть границы земельного участка
48:17:0560101	- номер кадастрового квартала
—	- граница кадастрового квартала
- . - . - .	- граница муниципального образования

Подпись _____ / Николаева Надежда Ивовна /

Дата "29" августа 2022 г.

Место для оттиска печати (при наличии) лица, составившего описание местоположения границ объекта



ОПИСАНИЕ МЕСТОПОЛОЖЕНИЯ ГРАНИЦ ПУБЛИЧНОГО СЕРВИТУТА

ВЛ Ф-4 ПС Натальино

(наименование объекта)

План границ объекта**Масштаб 1:2000****Используемые условные знаки и обозначения:**

• 1	- характерная точка границы публичного сервитута объекта электросетевого хозяйства
	- граница публичного сервитута объекта электросетевого хозяйства
	- местоположение сооружения, в отношении которого устанавливается сервитут
:140	- кадастровый номер земельного участка
	- существующая часть границы земельного участка
48:17:0560101	- номер кадастрового квартала
	- граница кадастрового квартала
	- граница муниципального образования

Подпись _____ / Николаева Надежда Ивовна /

Дата "29" августа 2022 г.

Место для оттиска печати (при наличии) лица, составившего описание местоположения границ объекта



ОПИСАНИЕ МЕСТОПОЛОЖЕНИЯ ГРАНИЦ ПУБЛИЧНОГО СЕРВИТУТА

ВЛ Ф-4 ПС Натальино

(наименование объекта)

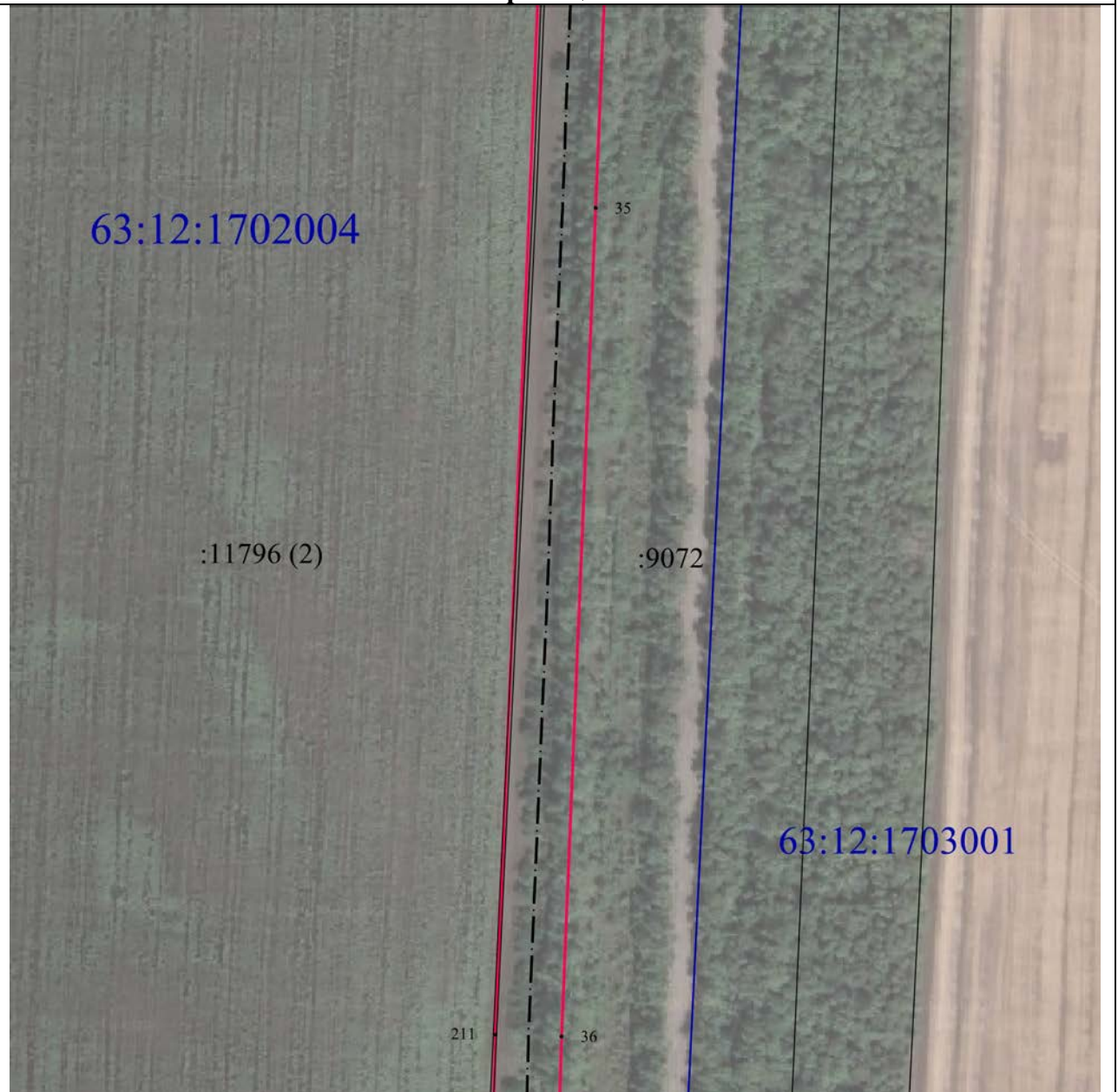
План границ объекта**Масштаб 1:2000****Используемые условные знаки и обозначения:**

• 1	- характерная точка границы публичного сервитута объекта электросетевого хозяйства
—	- граница публичного сервитута объекта электросетевого хозяйства
— · — · — ·	- местоположение сооружения, в отношении которого устанавливается сервитут
:140	- кадастровый номер земельного участка
—	- существующая часть границы земельного участка
48:17:0560101	- номер кадастрового квартала
—	- граница кадастрового квартала
— · — · — ·	- граница муниципального образования

Подпись _____ / Николаева Надежда Ивовна /

Дата "29" августа 2022 г.

Место для оттиска печати (при наличии) лица, составившего описание местоположения границ объекта



ОПИСАНИЕ МЕСТОПОЛОЖЕНИЯ ГРАНИЦ ПУБЛИЧНОГО СЕРВИТУТА

ВЛ Ф-4 ПС Натальино

(наименование объекта)

План границ объекта**Масштаб 1:2000****Используемые условные знаки и обозначения:**

• 1	- характерная точка границы публичного сервитута объекта электросетевого хозяйства
— — — — —	- граница публичного сервитута объекта электросетевого хозяйства
— . — . — . — .	- местоположение сооружения, в отношении которого устанавливается сервитут
:140	- кадастровый номер земельного участка
— — — — —	- существующая часть границы земельного участка
48:17:0560101	- номер кадастрового квартала
— — — — —	- граница кадастрового квартала
— . — . — . — .	- граница муниципального образования

Подпись _____ / Николаева Надежда Ивновна /

Дата "29" августа 2022 г.

Место для оттиска печати (при наличии) лица, составившего описание местоположения границ объекта



ОПИСАНИЕ МЕСТОПОЛОЖЕНИЯ ГРАНИЦ ПУБЛИЧНОГО СЕРВИТУТА

ВЛ Ф-4 ПС Натальино

(наименование объекта)

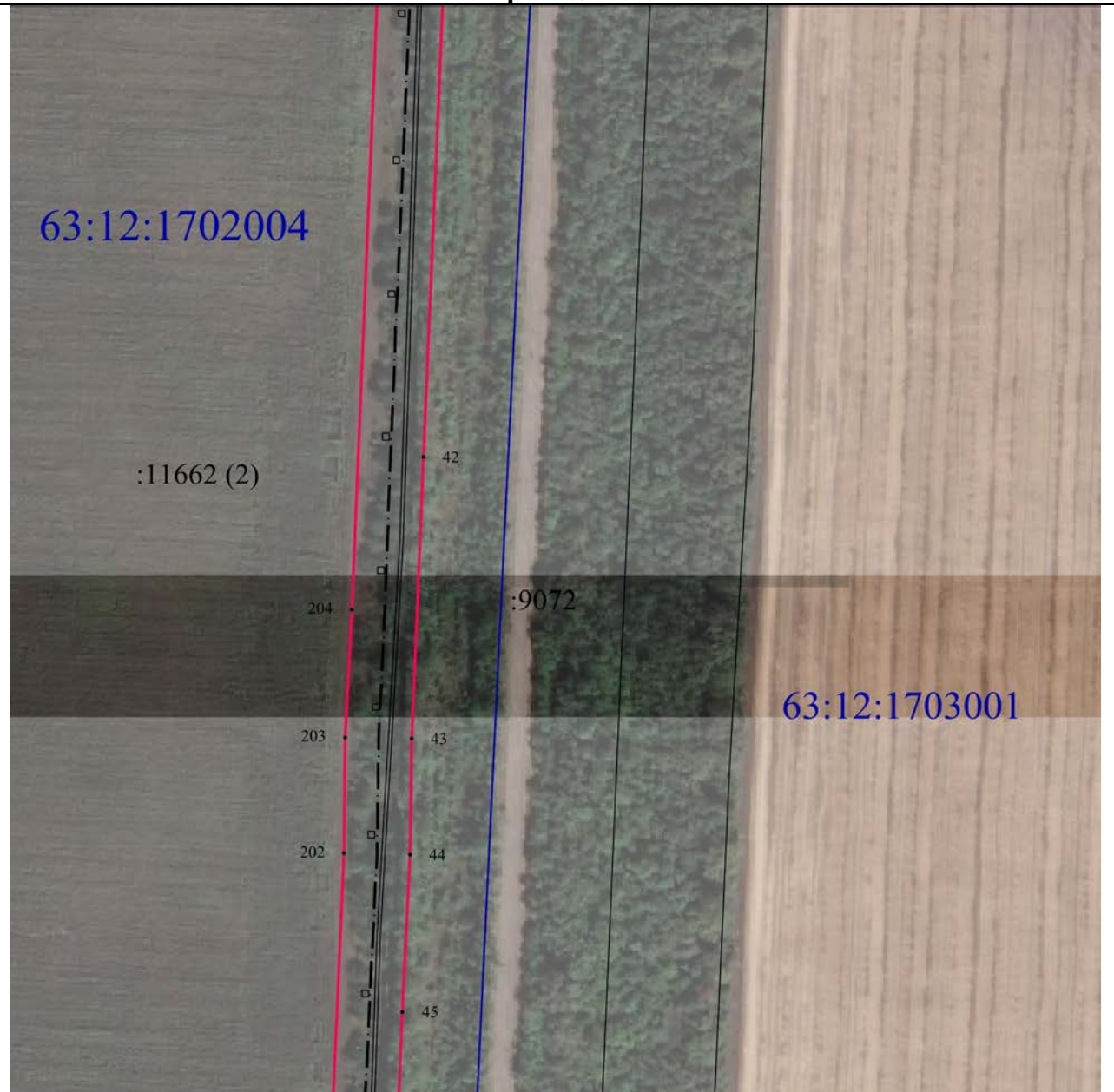
План границ объекта**Масштаб 1:2000****Используемые условные знаки и обозначения:**

• 1	- характерная точка границы публичного сервитута объекта электросетевого хозяйства
—	- граница публичного сервитута объекта электросетевого хозяйства
— · — · — ·	- местоположение сооружения, в отношении которого устанавливается сервитут
:140	- кадастровый номер земельного участка
—	- существующая часть границы земельного участка
48:17:0560101	- номер кадастрового квартала
—	- граница кадастрового квартала
— · — · — ·	- граница муниципального образования

Подпись _____ / Николаева Надежда Ивовна /

Дата "29" августа 2022 г.

Место для оттиска печати (при наличии) лица, составившего описание местоположения границ объекта



ОПИСАНИЕ МЕСТОПОЛОЖЕНИЯ ГРАНИЦ ПУБЛИЧНОГО СЕРВИТУТА

ВЛ Ф-4 ПС Натальино

(наименование объекта)

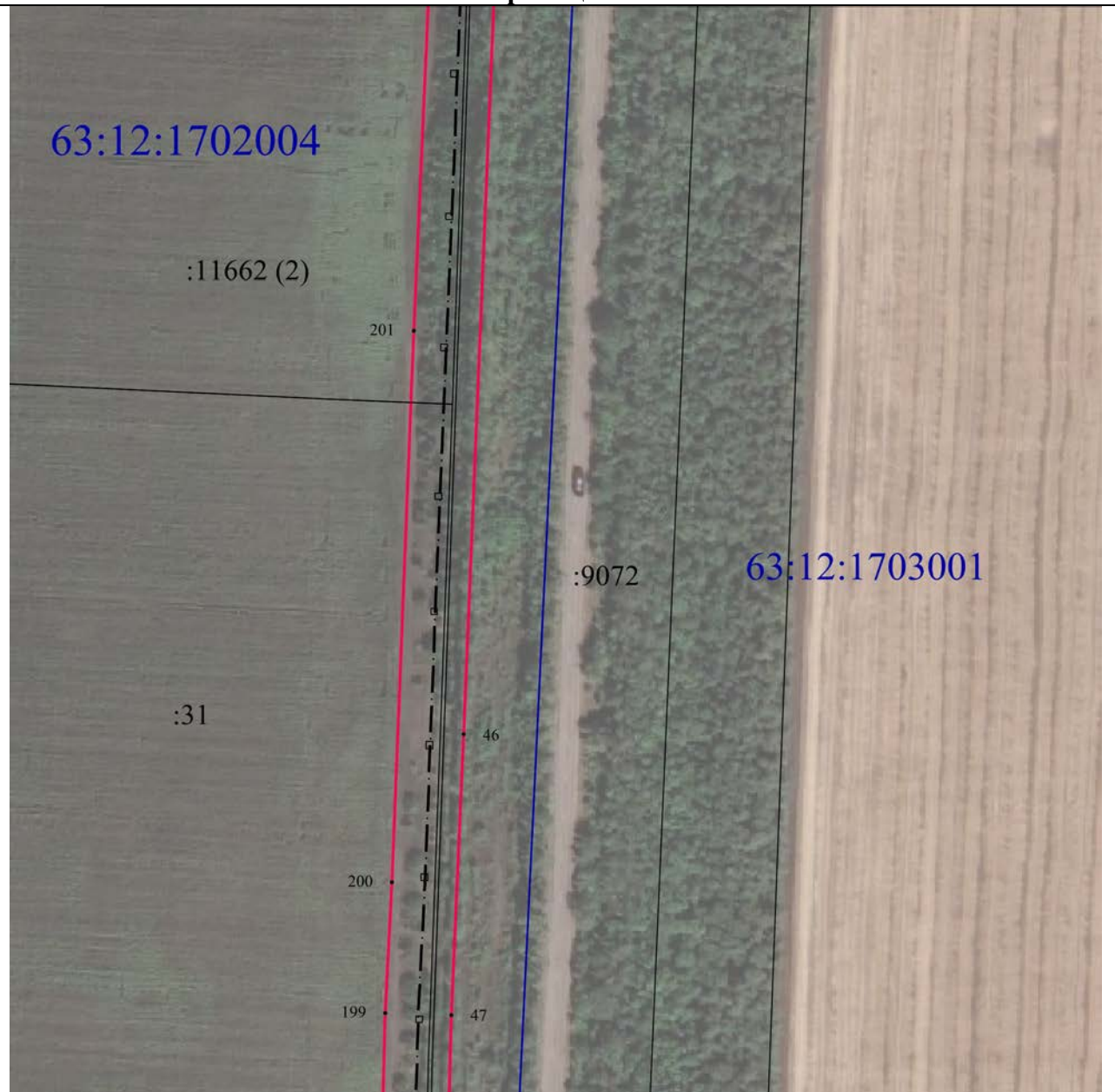
План границ объекта**Масштаб 1:2000****Используемые условные знаки и обозначения:**

• 1	- характерная точка границы публичного сервитута объекта электросетевого хозяйства
	- граница публичного сервитута объекта электросетевого хозяйства
	- местоположение сооружения, в отношении которого устанавливается сервитут
:140	- кадастровый номер земельного участка
	- существующая часть границы земельного участка
48:17:0560101	- номер кадастрового квартала
	- граница кадастрового квартала
	- граница муниципального образования

Подпись _____ / Николаева Надежда Ивновна /

Дата "29" августа 2022 г.

Место для оттиска печати (при наличии) лица, составившего описание местоположения границ объекта



ОПИСАНИЕ МЕСТОПОЛОЖЕНИЯ ГРАНИЦ ПУБЛИЧНОГО СЕРВИТУТА

ВЛ Ф-4 ПС Натальино



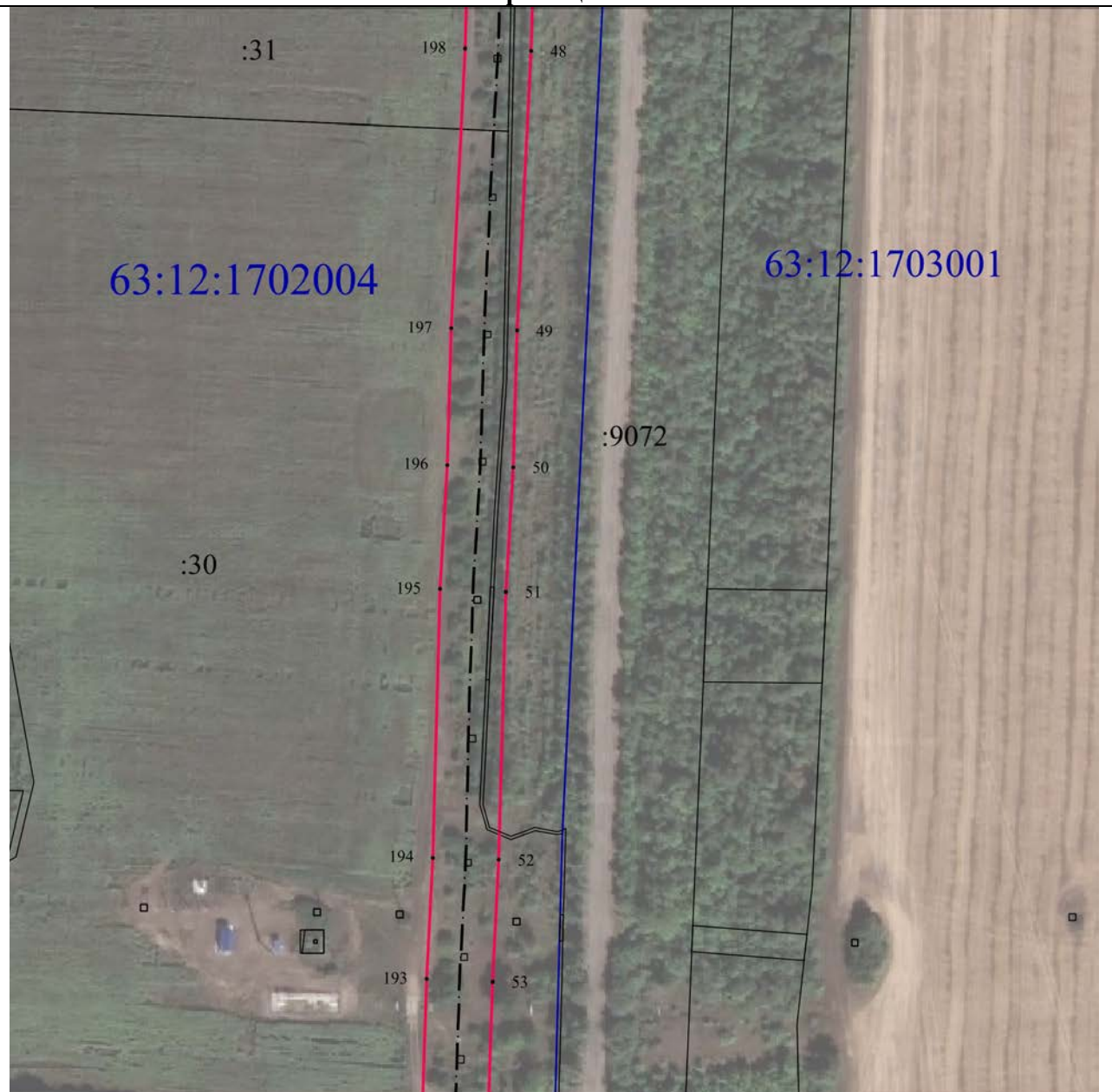

(наименование объекта)

План границ объекта



Масштаб 1:2000

Используемые условные знаки и обозначения:

• 1	- характерная точка границы публичного сервитута объекта электросетевого хозяйства
	- граница публичного сервитута объекта электросетевого хозяйства
	- местоположение сооружения, в отношении которого устанавливается сервитут
:140	- кадастровый номер земельного участка
	- существующая часть границы земельного участка
48:17:0560101	- номер кадастрового квартала
	- граница кадастрового квартала
	- граница муниципального образования

Подпись _____ / Николаева Надежда Ивановна /

Дата "29" августа 2022 г.

Место для оттиска печати (при наличии) лица, составившего описание местоположения границ объекта

ОПИСАНИЕ МЕСТОПОЛОЖЕНИЯ ГРАНИЦ ПУБЛИЧНОГО СЕРВИТУТА

ВЛ Ф-4 ПС Натальино

(наименование объекта)

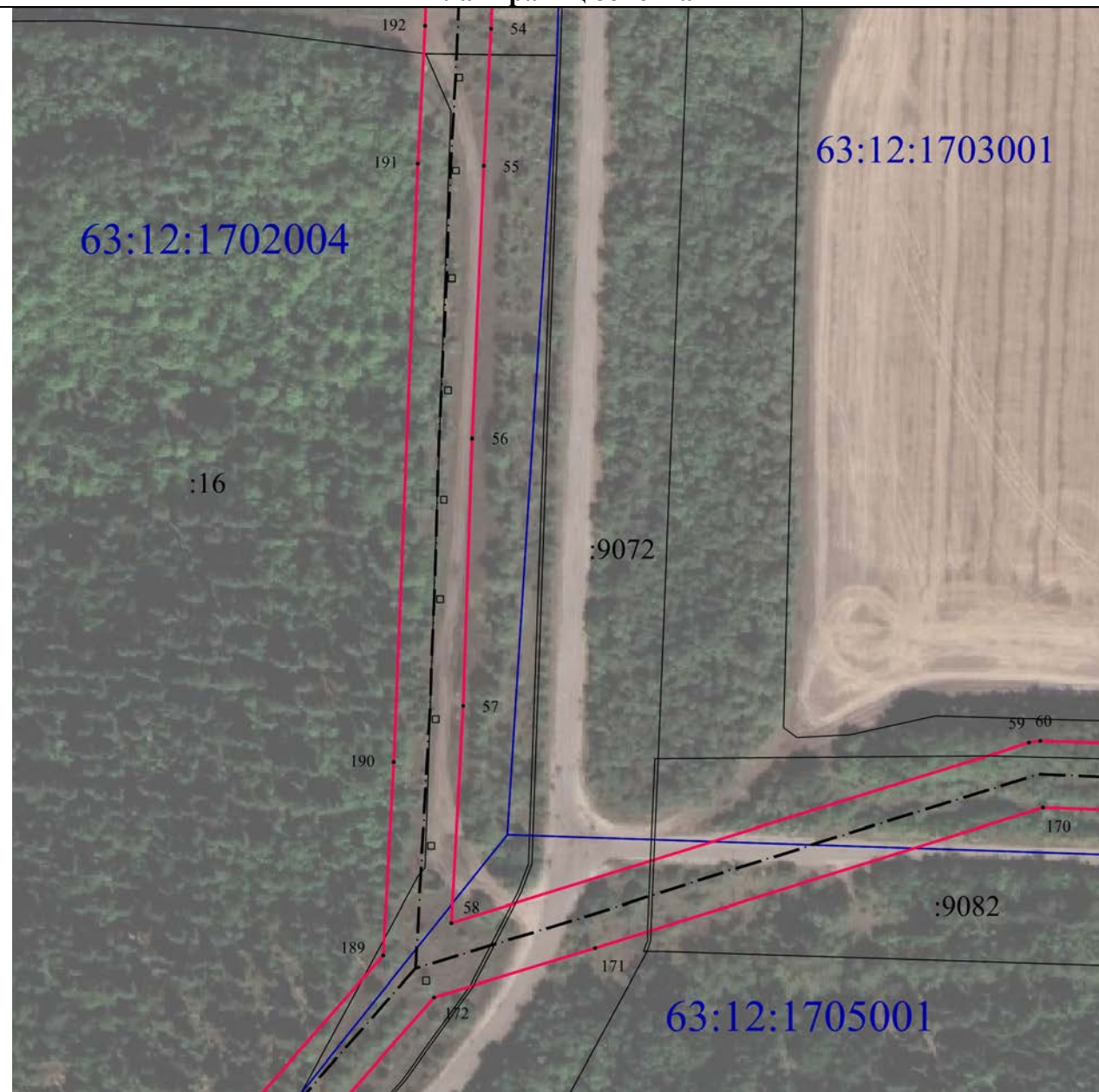
План границ объекта**Масштаб 1:2000****Используемые условные знаки и обозначения:**

• 1	- характерная точка границы публичного сервитута объекта электросетевого хозяйства
—	- граница публичного сервитута объекта электросетевого хозяйства
- - - - -	- местоположение сооружения, в отношении которого устанавливается сервитут
:140	- кадастровый номер земельного участка
—	- существующая часть границы земельного участка
48:17:0560101	- номер кадастрового квартала
—	- граница кадастрового квартала
- - - - -	- граница муниципального образования

Подпись _____ / Николаева Надежда Ивновна /

Дата "29" августа 2022 г.

Место для оттиска печати (при наличии) лица, составившего описание местоположения границ объекта



ОПИСАНИЕ МЕСТОПОЛОЖЕНИЯ ГРАНИЦ ПУБЛИЧНОГО СЕРВИТУТА



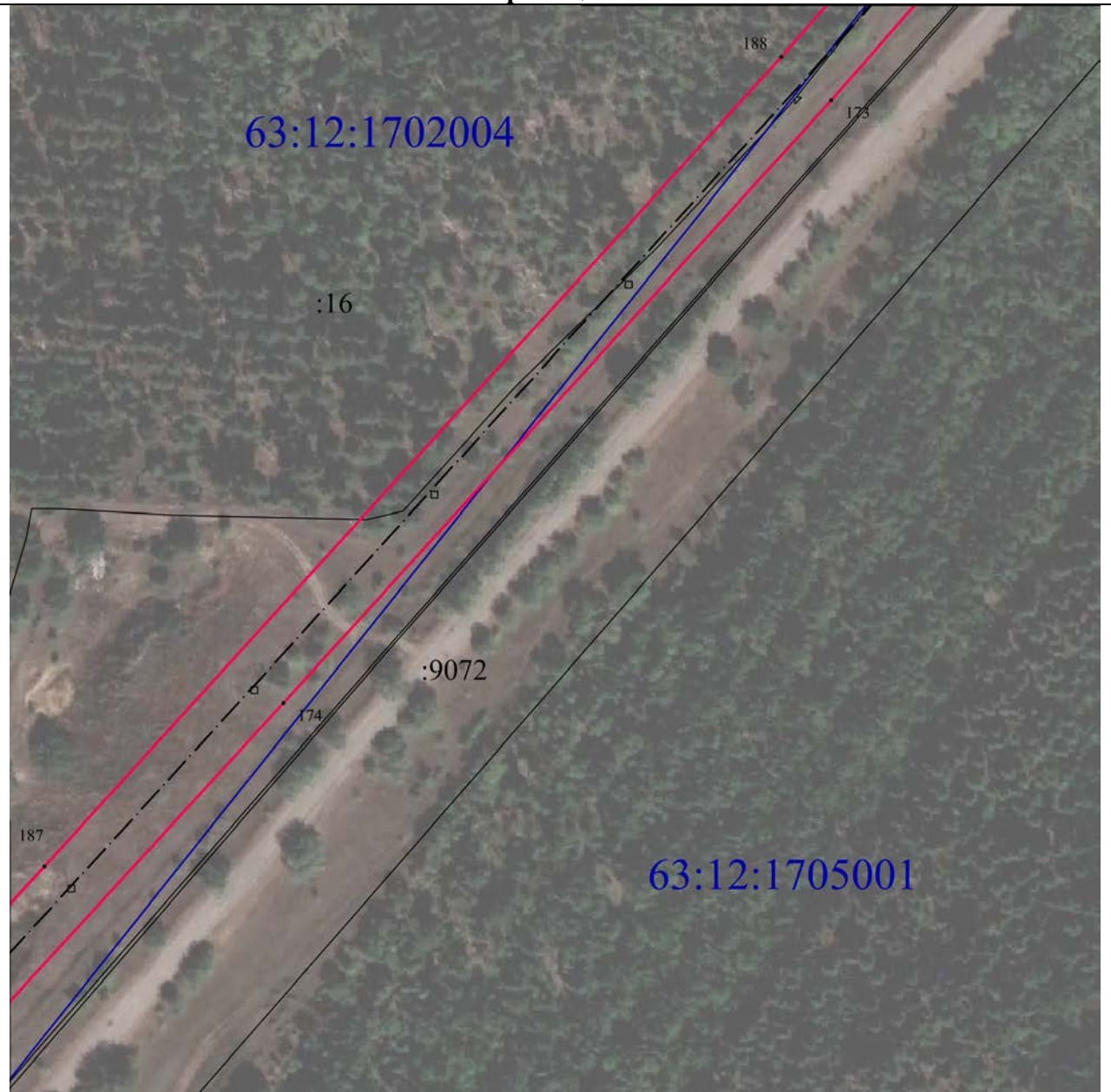

ВЛ Ф-4 ПС Натальино
(наименование объекта)

План границ объекта



Масштаб 1:2000

Используемые условные знаки и обозначения:

• 1	- характерная точка границы публичного сервитута объекта электросетевого хозяйства
	- граница публичного сервитута объекта электросетевого хозяйства
	- местоположение сооружения, в отношении которого устанавливается сервитут
:140	- кадастровый номер земельного участка
	- существующая часть границы земельного участка
48:17:0560101	- номер кадастрового квартала
	- граница кадастрового квартала
	- граница муниципального образования

Подпись _____ /Николаева Надежда Ивановна/

Дата "29" августа 2022 г.

Место для оттиска печати (при наличии) лица, составившего описание местоположения границ объекта

ОПИСАНИЕ МЕСТОПОЛОЖЕНИЯ ГРАНИЦ ПУБЛИЧНОГО СЕРВИТУТА

ВЛ Ф-4 ПС Натальино

(наименование объекта)

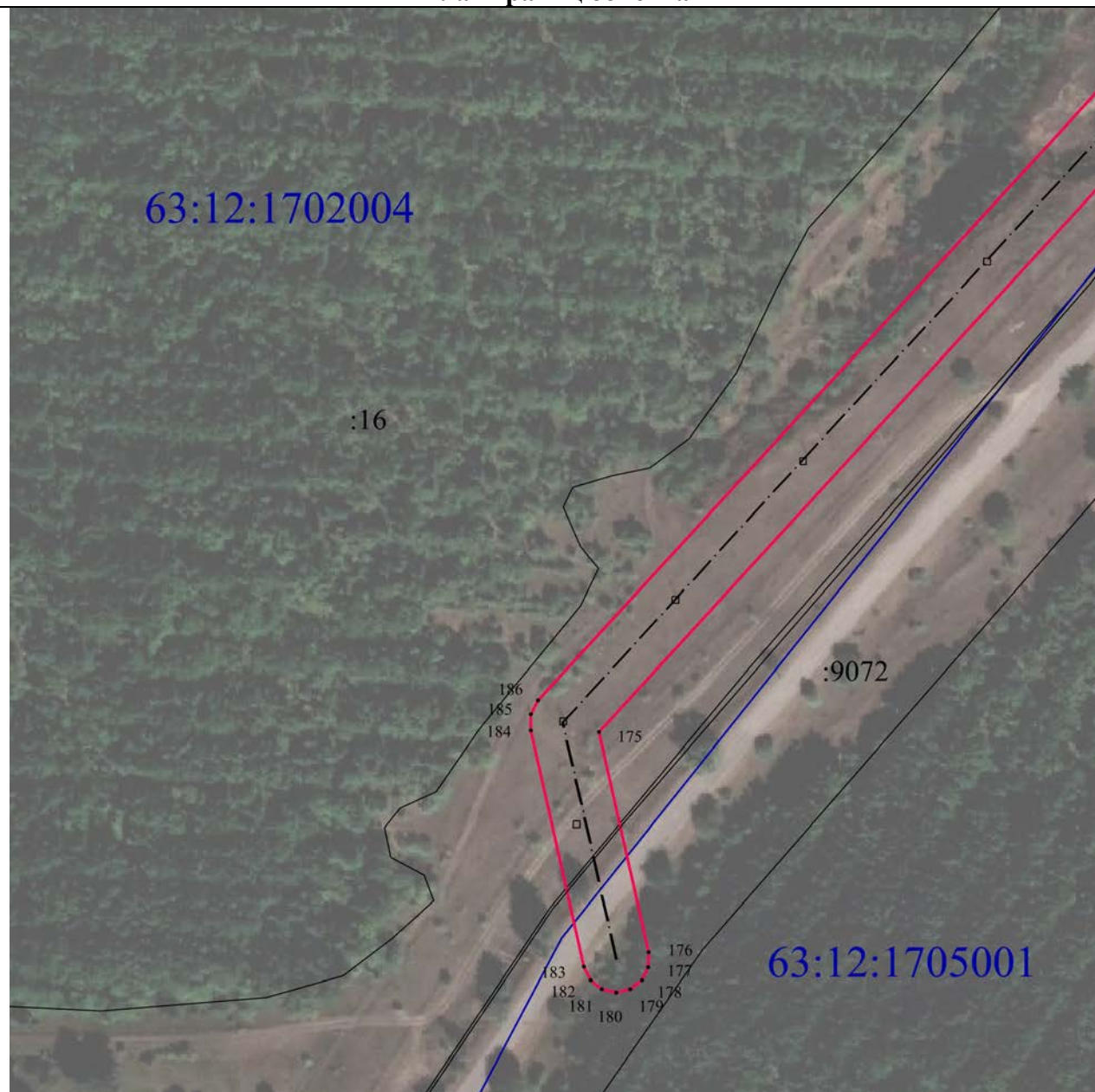
План границ объекта**Масштаб 1:2000****Используемые условные знаки и обозначения:**

• 1	- характерная точка границы публичного сервитута объекта электросетевого хозяйства
— — — — —	- граница публичного сервитута объекта электросетевого хозяйства
— — — — —	- местоположение сооружения, в отношении которого устанавливается сервитут
:140	- кадастровый номер земельного участка
— — — — —	- существующая часть границы земельного участка
48:17:0560101	- номер кадастрового квартала
— — — — —	- граница кадастрового квартала
— — — — —	- граница муниципального образования

Подпись _____ / Николаева Надежда Ивновна /

Дата "29" августа 2022 г.

Место для оттиска печати (при наличии) лица, составившего описание местоположения границ объекта



ОПИСАНИЕ МЕСТОПОЛОЖЕНИЯ ГРАНИЦ ПУБЛИЧНОГО СЕРВИТУТА

ВЛ Ф-4 ПС Натальино



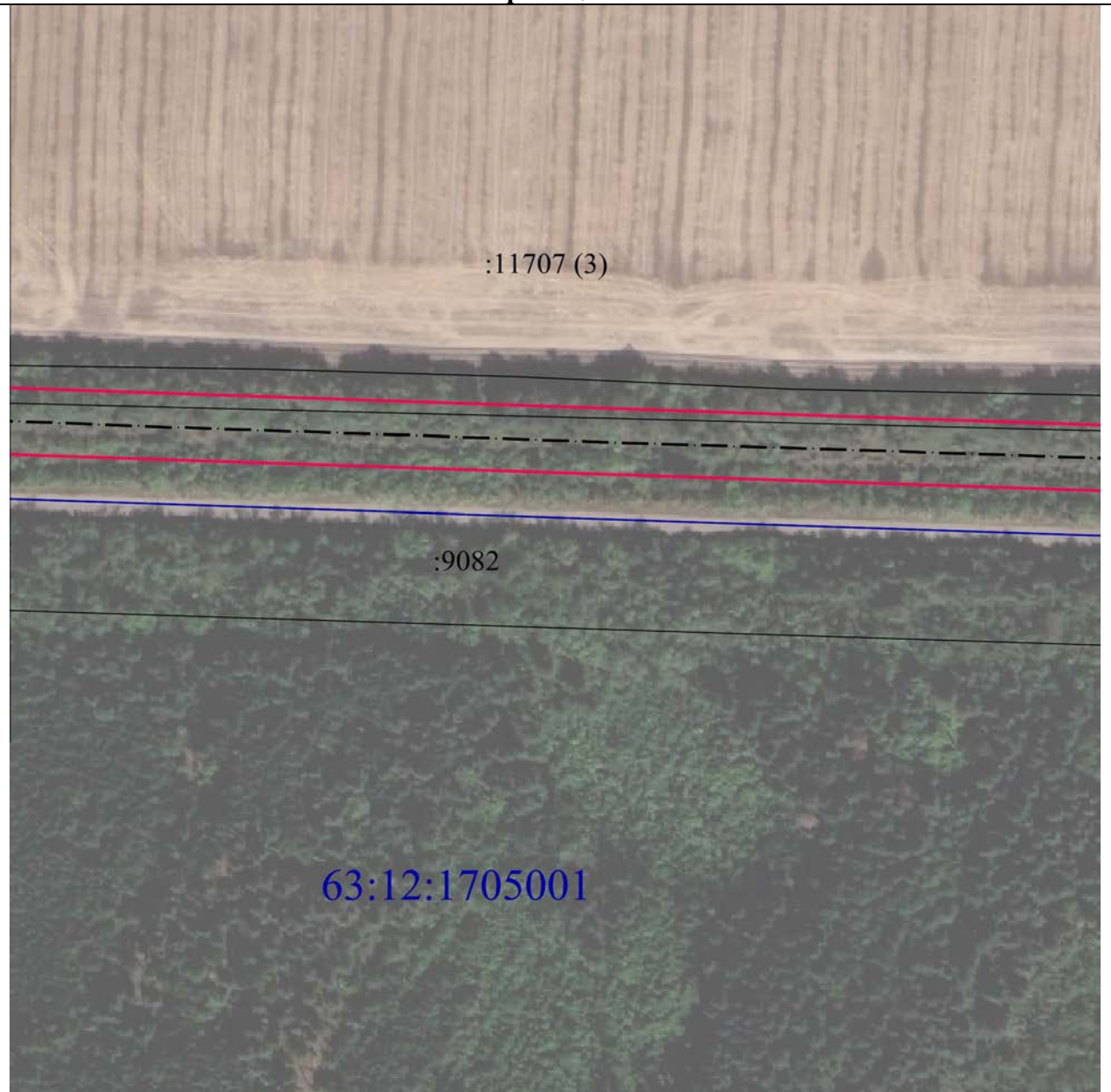

(наименование объекта)

План границ объекта



Масштаб 1:2000

Используемые условные знаки и обозначения:

• 1	- характерная точка границы публичного сервитута объекта электросетевого хозяйства
	- граница публичного сервитута объекта электросетевого хозяйства
	- местоположение сооружения, в отношении которого устанавливается сервитут
:140	- кадастровый номер земельного участка
	- существующая часть границы земельного участка
48:17:0560101	- номер кадастрового квартала
	- граница кадастрового квартала
	- граница муниципального образования

Подпись _____ / Николаева Надежда Ивановна /

Дата "29" августа 2022 г.

Место для оттиска печати (при наличии) лица, составившего описание местоположения границ объекта

ОПИСАНИЕ МЕСТОПОЛОЖЕНИЯ ГРАНИЦ ПУБЛИЧНОГО СЕРВИТУТА

ВЛ Ф-4 ПС Натальино

(наименование объекта)

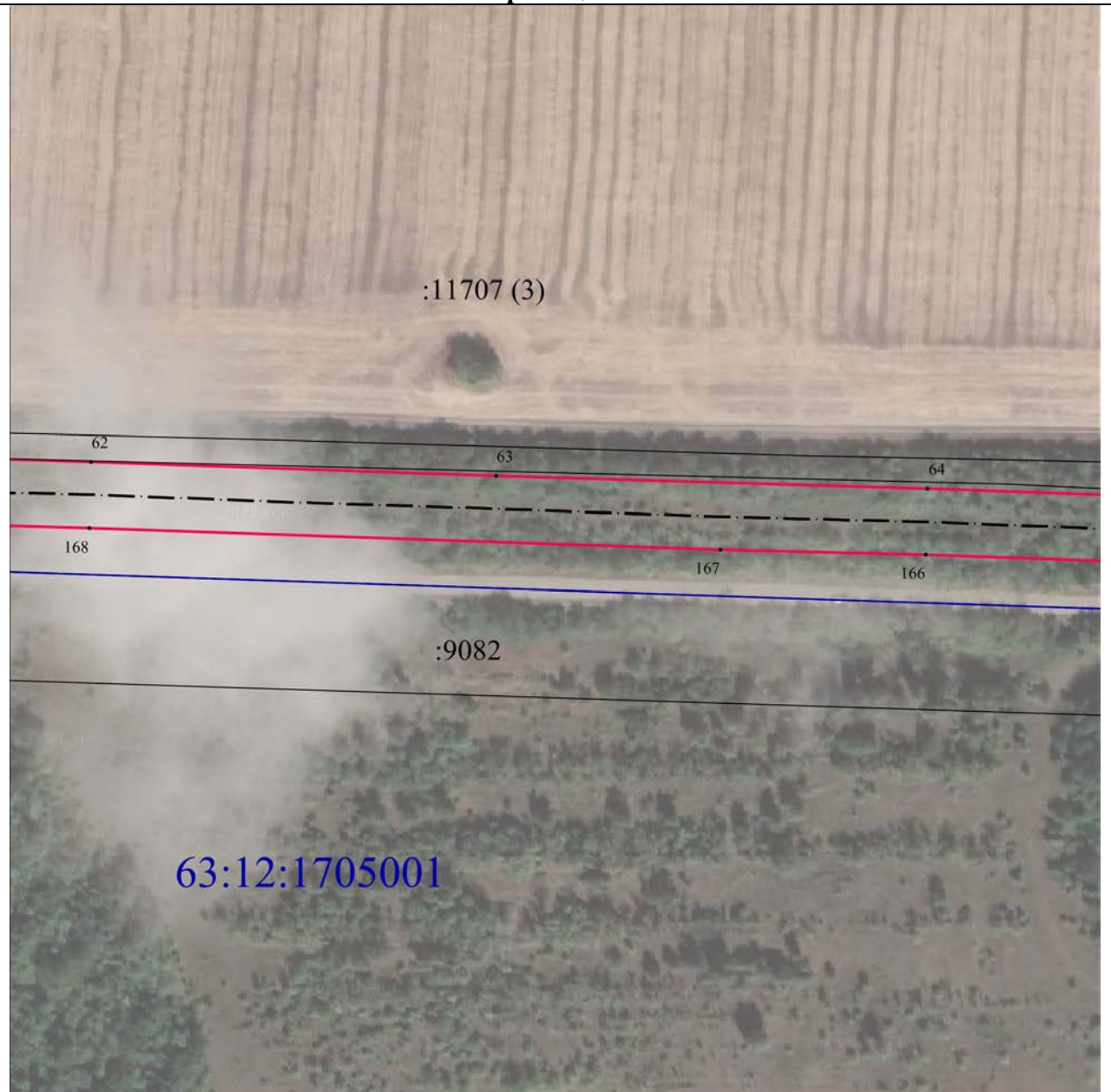
План границ объекта**Масштаб 1:2000****Используемые условные знаки и обозначения:**

• 1	- характерная точка границы публичного сервитута объекта электросетевого хозяйства
	- граница публичного сервитута объекта электросетевого хозяйства
	- местоположение сооружения, в отношении которого устанавливается сервитут
:140	- кадастровый номер земельного участка
	- существующая часть границы земельного участка
48:17:0560101	- номер кадастрового квартала
	- граница кадастрового квартала
	- граница муниципального образования

Подпись _____ / Николаева Надежда Ивновна /

Дата "29" августа 2022 г.

Место для оттиска печати (при наличии) лица, составившего описание местоположения границ объекта



ОПИСАНИЕ МЕСТОПОЛОЖЕНИЯ ГРАНИЦ ПУБЛИЧНОГО СЕРВИТУТА

ВЛ Ф-4 ПС Натальино

(наименование объекта)

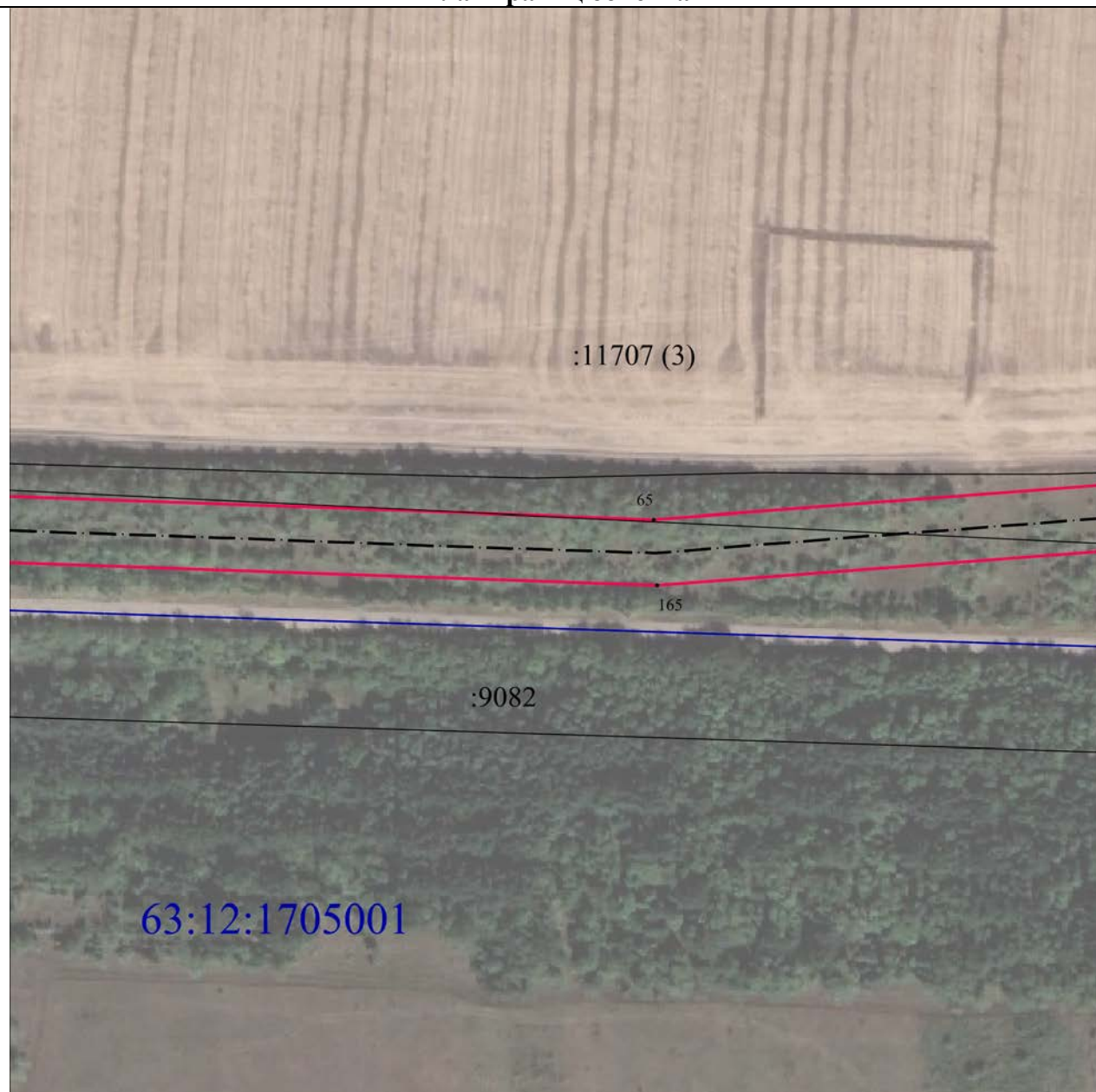
План границ объекта**Масштаб 1:2000****Используемые условные знаки и обозначения:**

• 1	- характерная точка границы публичного сервитута объекта электросетевого хозяйства
	- граница публичного сервитута объекта электросетевого хозяйства
	- местоположение сооружения, в отношении которого устанавливается сервитут
:140	- кадастровый номер земельного участка
	- существующая часть границы земельного участка
48:17:0560101	- номер кадастрового квартала
	- граница кадастрового квартала
	- граница муниципального образования

Подпись _____ / Николаева Надежда Ивновна /

Дата "29" августа 2022 г.

Место для оттиска печати (при наличии) лица, составившего описание местоположения границ объекта



ОПИСАНИЕ МЕСТОПОЛОЖЕНИЯ ГРАНИЦ ПУБЛИЧНОГО СЕРВИТУТА

ВЛ Ф-4 ПС Натальино

(наименование объекта)

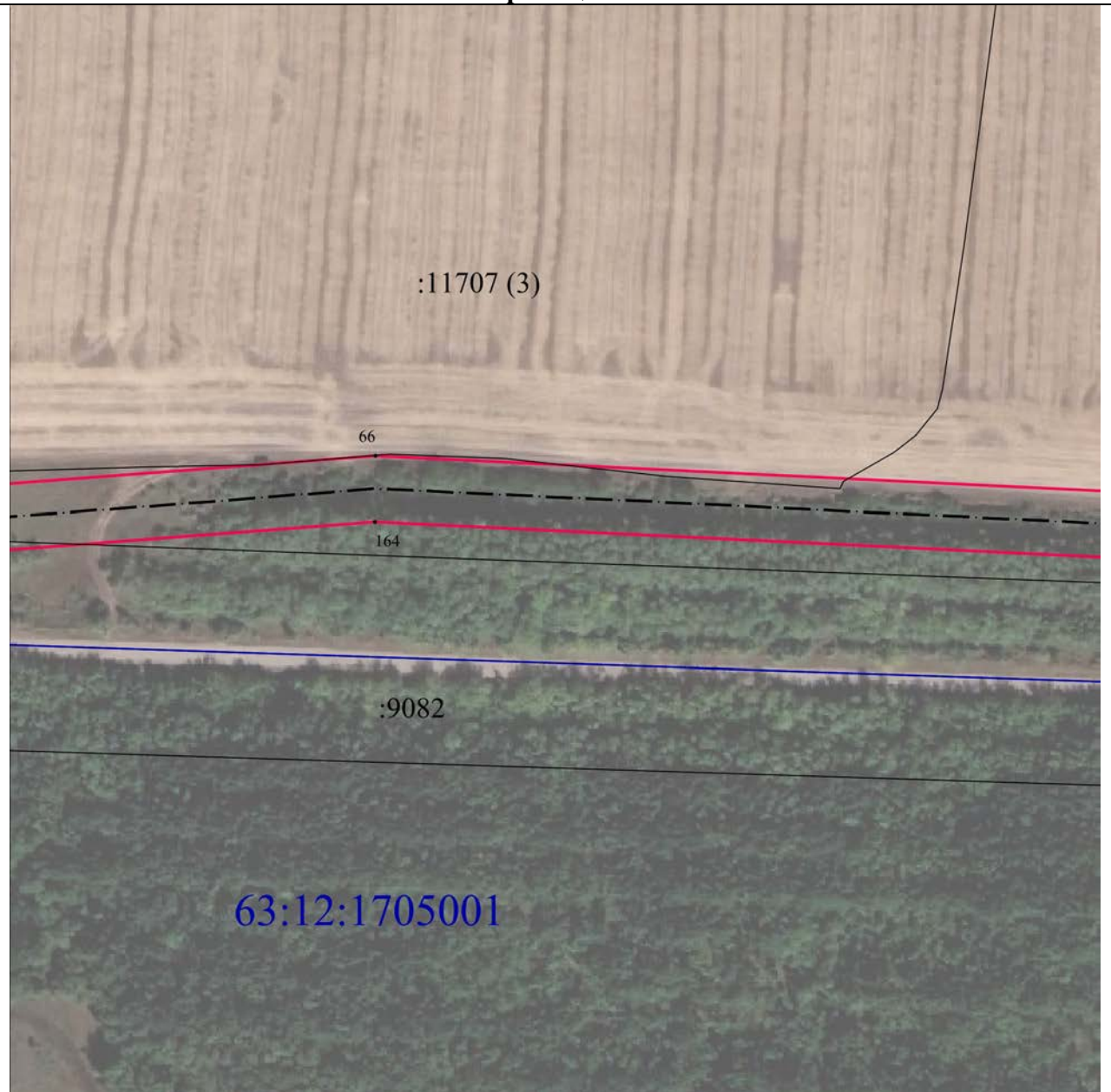
План границ объекта**Масштаб 1:2000****Используемые условные знаки и обозначения:**

• 1	- характерная точка границы публичного сервитута объекта электросетевого хозяйства
—	- граница публичного сервитута объекта электросетевого хозяйства
- - - - -	- местоположение сооружения, в отношении которого устанавливается сервитут
:140	- кадастровый номер земельного участка
—	- существующая часть границы земельного участка
48:17:0560101	- номер кадастрового квартала
—	- граница кадастрового квартала
- - - - -	- граница муниципального образования

Подпись _____ / Николаева Надежда Ивовна /

Дата "29" августа 2022 г.

Место для оттиска печати (при наличии) лица, составившего описание местоположения границ объекта



ОПИСАНИЕ МЕСТОПОЛОЖЕНИЯ ГРАНИЦ ПУБЛИЧНОГО СЕРВИТУТА

ВЛ Ф-4 ПС Натальино

(наименование объекта)

План границ объекта**Масштаб 1:2000****Используемые условные знаки и обозначения:**

• 1	- характерная точка границы публичного сервитута объекта электросетевого хозяйства
	- граница публичного сервитута объекта электросетевого хозяйства
	- местоположение сооружения, в отношении которого устанавливается сервитут
:140	- кадастровый номер земельного участка
	- существующая часть границы земельного участка
48:17:0560101	- номер кадастрового квартала
	- граница кадастрового квартала
	- граница муниципального образования

Подпись _____ / Николаева Надежда Ивовна /

Дата "29" августа 2022 г.

Место для оттиска печати (при наличии) лица, составившего описание местоположения границ объекта



ОПИСАНИЕ МЕСТОПОЛОЖЕНИЯ ГРАНИЦ ПУБЛИЧНОГО СЕРВИТУТА

ВЛ Ф-4 ПС Натальино

(наименование объекта)

План границ объекта**Масштаб 1:2000****Используемые условные знаки и обозначения:**

• 1	- характерная точка границы публичного сервитута объекта электросетевого хозяйства
—	- граница публичного сервитута объекта электросетевого хозяйства
- - - - -	- местоположение сооружения, в отношении которого устанавливается сервитут
:140	- кадастровый номер земельного участка
—	- существующая часть границы земельного участка
48:17:0560101	- номер кадастрового квартала
—	- граница кадастрового квартала
- - - - -	- граница муниципального образования

Подпись _____ / Николаева Надежда Ивовна /



Дата "29" августа 2022 г.

Место для оттиска печати (при наличии) лица, составившего описание местоположения границ объекта

ОПИСАНИЕ МЕСТОПОЛОЖЕНИЯ ГРАНИЦ ПУБЛИЧНОГО СЕРВИТУТА

ВЛ Ф-4 ПС Натальино

(наименование объекта)

План границ объекта**Масштаб 1:2000****Используемые условные знаки и обозначения:**

• 1	- характерная точка границы публичного сервитута объекта электросетевого хозяйства
	- граница публичного сервитута объекта электросетевого хозяйства
	- местоположение сооружения, в отношении которого устанавливается сервитут
:140	- кадастровый номер земельного участка
	- существующая часть границы земельного участка
48:17:0560101	- номер кадастрового квартала
	- граница кадастрового квартала
	- граница муниципального образования

Подпись _____ / Николаева Надежда Ивновна /

Дата "29" августа 2022 г.

Место для оттиска печати (при наличии) лица, составившего описание местоположения границ объекта



ОПИСАНИЕ МЕСТОПОЛОЖЕНИЯ ГРАНИЦ ПУБЛИЧНОГО СЕРВИТУТА

ВЛ Ф-4 ПС Натальино

(наименование объекта)

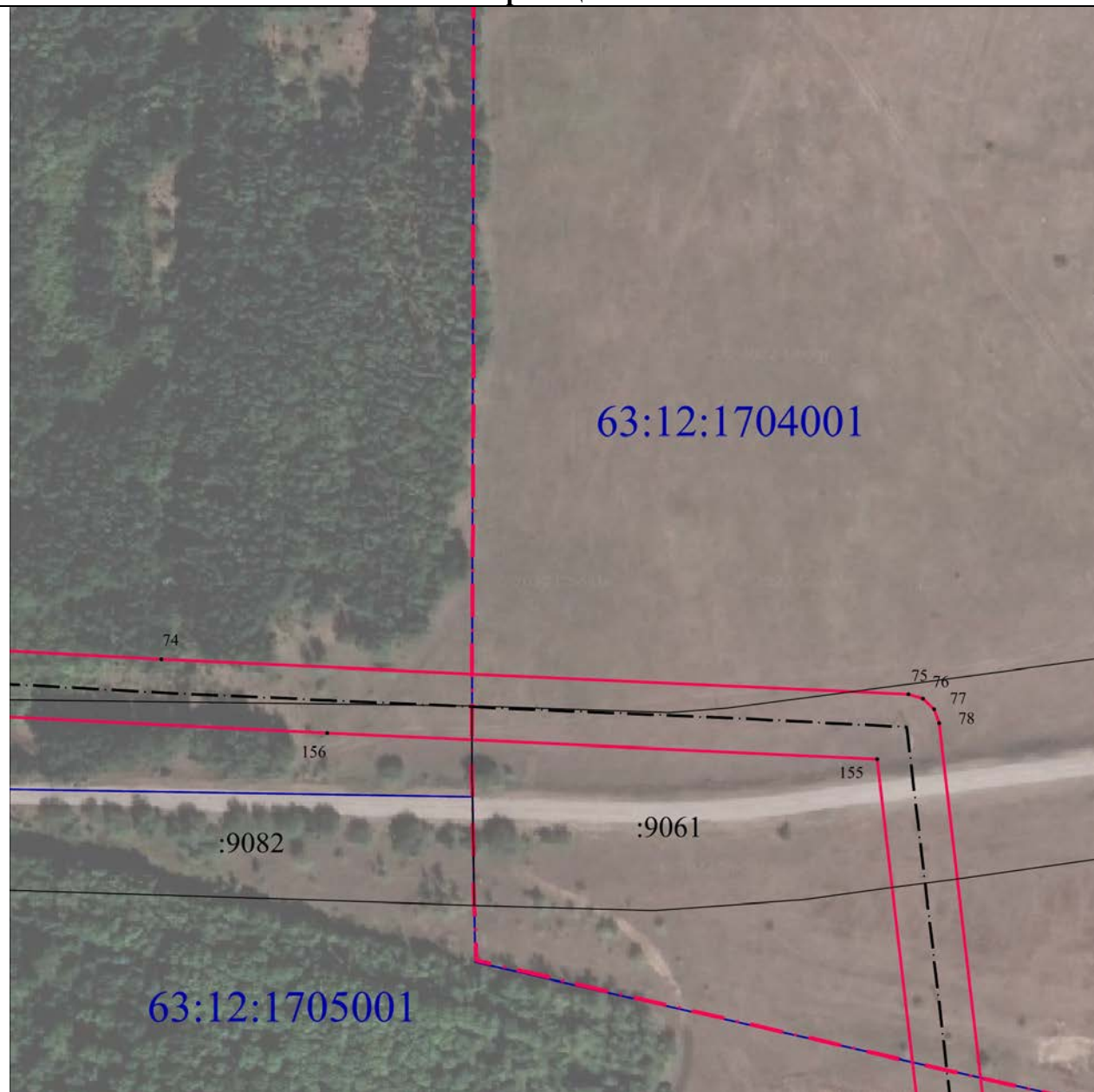
План границ объекта**Масштаб 1:2000****Используемые условные знаки и обозначения:**

• 1	- характерная точка границы публичного сервитута объекта электросетевого хозяйства
—	- граница публичного сервитута объекта электросетевого хозяйства
- - - - -	- местоположение сооружения, в отношении которого устанавливается сервитут
:140	- кадастровый номер земельного участка
—	- существующая часть границы земельного участка
48:17:0560101	- номер кадастрового квартала
—	- граница кадастрового квартала
- - - - -	- граница муниципального образования

Подпись _____ / Николаева Надежда Ивновна /

Дата "29" августа 2022 г.

Место для оттиска печати (при наличии) лица, составившего описание местоположения границ объекта



ОПИСАНИЕ МЕСТОПОЛОЖЕНИЯ ГРАНИЦ ПУБЛИЧНОГО СЕРВИТУТА

ВЛ Ф-4 ПС Натальино

(наименование объекта)

План границ объекта**Масштаб 1:2000****Используемые условные знаки и обозначения:**

• 1	- характерная точка границы публичного сервитута объекта электросетевого хозяйства
	- граница публичного сервитута объекта электросетевого хозяйства
	- местоположение сооружения, в отношении которого устанавливается сервитут
:140	- кадастровый номер земельного участка
	- существующая часть границы земельного участка
48:17:0560101	- номер кадастрового квартала
	- граница кадастрового квартала
	- граница муниципального образования

Подпись _____ / Николаева Надежда Ивновна /

Дата "29" августа 2022 г.

Место для оттиска печати (при наличии) лица, составившего описание местоположения границ объекта



ОПИСАНИЕ МЕСТОПОЛОЖЕНИЯ ГРАНИЦ ПУБЛИЧНОГО СЕРВИТУТА

ВЛ Ф-4 ПС Натальино



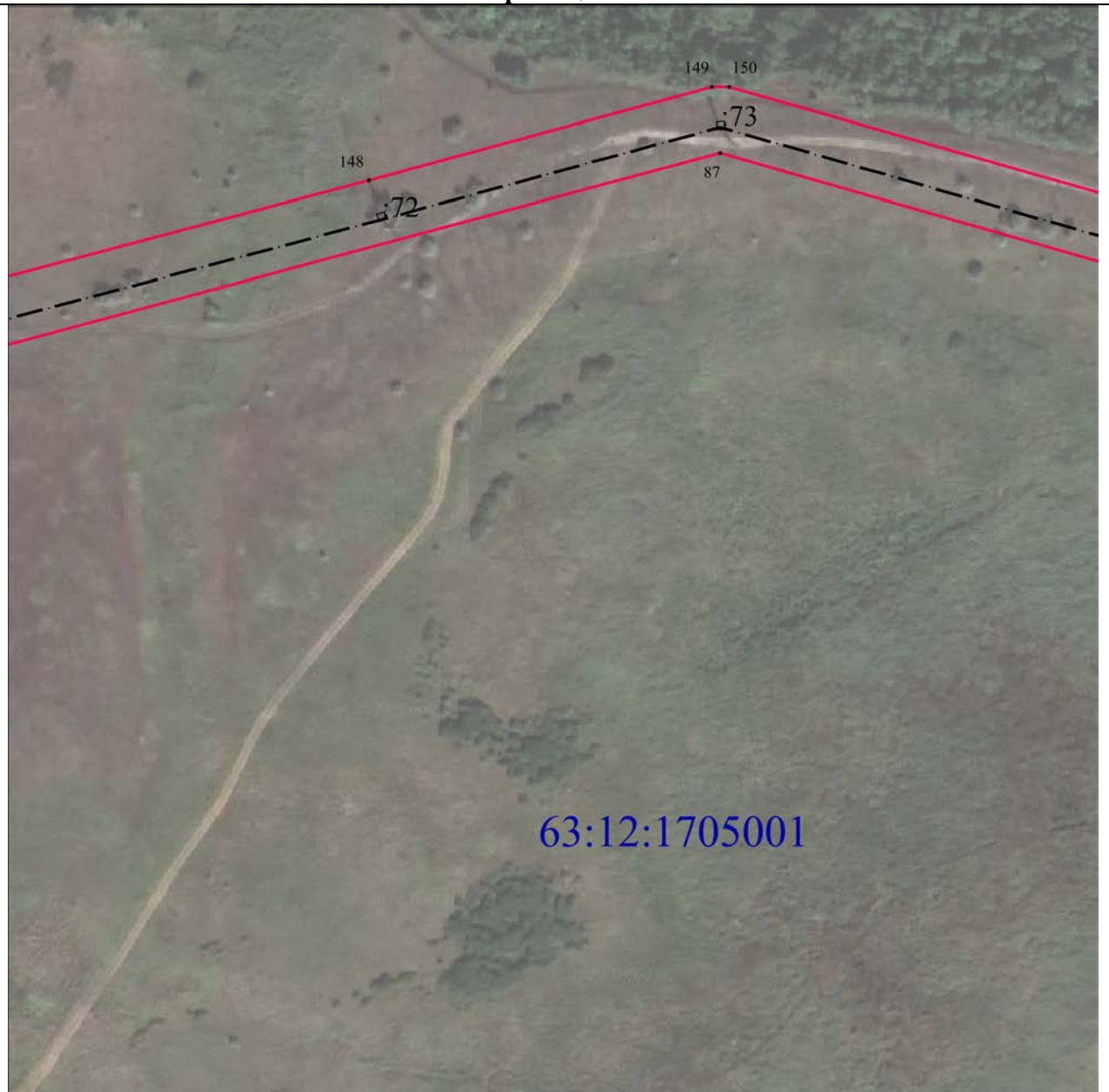

(наименование объекта)

План границ объекта



Масштаб 1:2000

Используемые условные знаки и обозначения:

• 1	- характерная точка границы публичного сервитута объекта электросетевого хозяйства
	- граница публичного сервитута объекта электросетевого хозяйства
	- местоположение сооружения, в отношении которого устанавливается сервитут
:140	- кадастровый номер земельного участка
	- существующая часть границы земельного участка
48:17:0560101	- номер кадастрового квартала
	- граница кадастрового квартала
	- граница муниципального образования

Подпись _____ / Николаева Надежда Ивановна /

Дата "29" августа 2022 г.

Место для оттиска печати (при наличии) лица, составившего описание местоположения границ объекта

ОПИСАНИЕ МЕСТОПОЛОЖЕНИЯ ГРАНИЦ ПУБЛИЧНОГО СЕРВИТУТА

ВЛ Ф-4 ПС Натальино

(наименование объекта)

План границ объекта**Масштаб 1:2000****Используемые условные знаки и обозначения:**

• 1	- характерная точка границы публичного сервитута объекта электросетевого хозяйства
	- граница публичного сервитута объекта электросетевого хозяйства
	- местоположение сооружения, в отношении которого устанавливается сервитут
:140	- кадастровый номер земельного участка
	- существующая часть границы земельного участка
48:17:0560101	- номер кадастрового квартала
	- граница кадастрового квартала
	- граница муниципального образования

Подпись _____ / Николаева Надежда Ивновна /

Дата "29" августа 2022 г.

Место для оттиска печати (при наличии) лица, составившего описание местоположения границ объекта



ОПИСАНИЕ МЕСТОПОЛОЖЕНИЯ ГРАНИЦ ПУБЛИЧНОГО СЕРВИТУТА

ВЛ Ф-4 ПС Натальино

(наименование объекта)

План границ объекта**Масштаб 1:2000****Используемые условные знаки и обозначения:**

• 1	- характерная точка границы публичного сервитута объекта электросетевого хозяйства
	- граница публичного сервитута объекта электросетевого хозяйства
	- местоположение сооружения, в отношении которого устанавливается сервитут
:140	- кадастровый номер земельного участка
	- существующая часть границы земельного участка
48:17:0560101	- номер кадастрового квартала
	- граница кадастрового квартала
	- граница муниципального образования

Подпись _____ / Николаева Надежда Ивовна /

Дата "29" августа 2022 г.

Место для оттиска печати (при наличии) лица, составившего описание местоположения границ объекта



ОПИСАНИЕ МЕСТОПОЛОЖЕНИЯ ГРАНИЦ ПУБЛИЧНОГО СЕРВИТУТА

ВЛ Ф-4 ПС Натальино

(наименование объекта)

План границ объекта**Масштаб 1:2000****Используемые условные знаки и обозначения:**

• 1	- характерная точка границы публичного сервитута объекта электросетевого хозяйства
	- граница публичного сервитута объекта электросетевого хозяйства
	- местоположение сооружения, в отношении которого устанавливается сервитут
:140	- кадастровый номер земельного участка
	- существующая часть границы земельного участка
48:17:0560101	- номер кадастрового квартала
	- граница кадастрового квартала
	- граница муниципального образования

Подпись _____ / Николаева Надежда Ивновна /

Дата "29" августа 2022 г.

Место для оттиска печати (при наличии) лица, составившего описание местоположения границ объекта



ОПИСАНИЕ МЕСТОПОЛОЖЕНИЯ ГРАНИЦ ПУБЛИЧНОГО СЕРВИТУТА

ВЛ Ф-4 ПС Натальино

(наименование объекта)

План границ объекта**Масштаб 1:2000****Используемые условные знаки и обозначения:**

• 1	- характерная точка границы публичного сервитута объекта электросетевого хозяйства
— — — — —	- граница публичного сервитута объекта электросетевого хозяйства
— . — . — .	- местоположение сооружения, в отношении которого устанавливается сервитут
:140	- кадастровый номер земельного участка
— — — — —	- существующая часть границы земельного участка
48:17:0560101	- номер кадастрового квартала
— — — — —	- граница кадастрового квартала
— . — . — .	- граница муниципального образования

Подпись _____ / Николаева Надежда Ивовна /



Дата "29" августа 2022 г.

Место для оттиска печати (при наличии) лица, составившего описание местоположения границ объекта

ОПИСАНИЕ МЕСТОПОЛОЖЕНИЯ ГРАНИЦ ПУБЛИЧНОГО СЕРВИТУТА

ВЛ Ф-4 ПС Натальино

(наименование объекта)

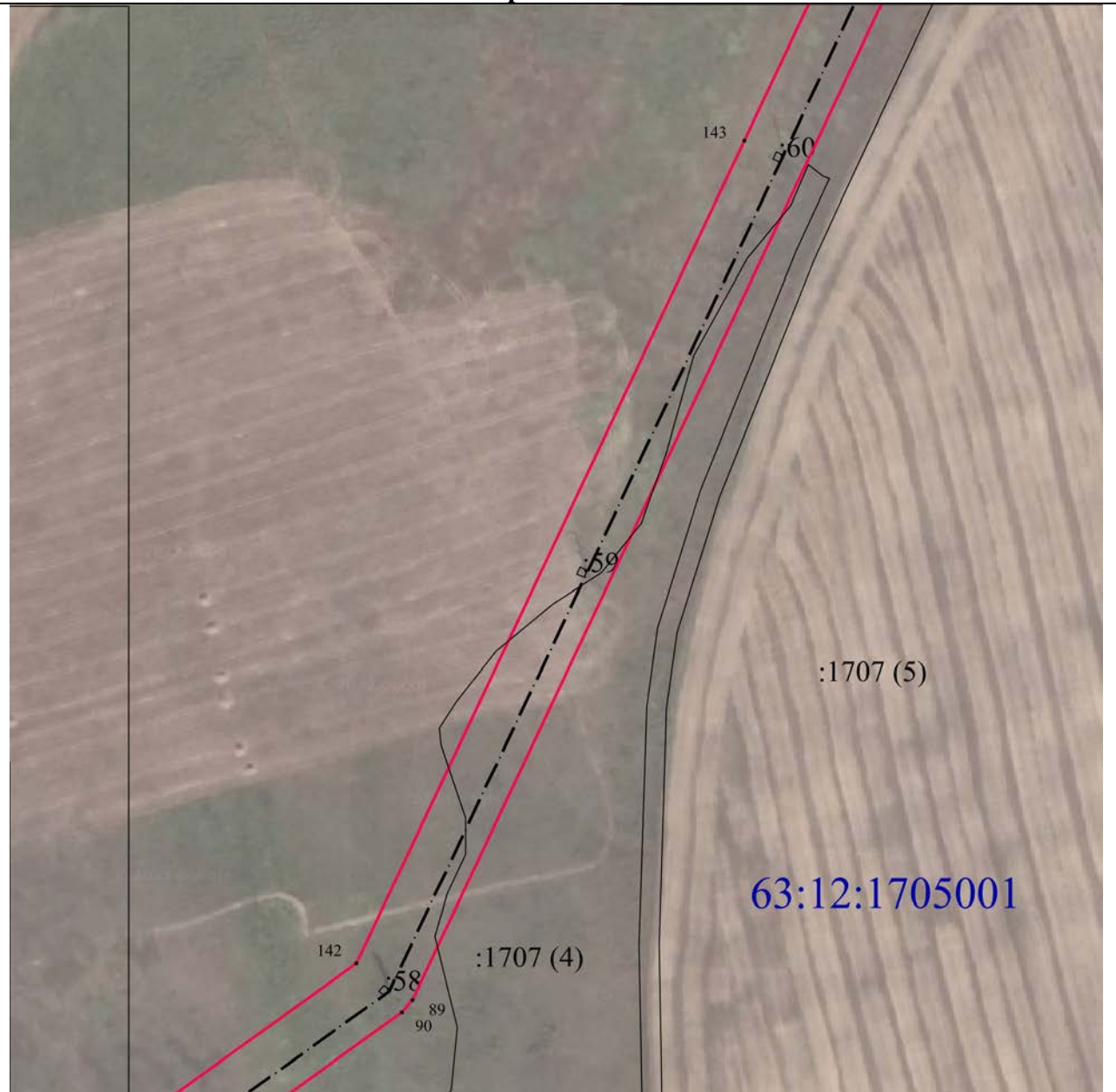
План границ объекта**Масштаб 1:2000****Используемые условные знаки и обозначения:**

• 1	- характерная точка границы публичного сервитута объекта электросетевого хозяйства
— — — — —	- граница публичного сервитута объекта электросетевого хозяйства
— — — — —	- местоположение сооружения, в отношении которого устанавливается сервитут
:140	- кадастровый номер земельного участка
— — — — —	- существующая часть границы земельного участка
48:17:0560101	- номер кадастрового квартала
— — — — —	- граница кадастрового квартала
— — — — —	- граница муниципального образования

Подпись _____ / Николаева Надежда Ивновна /

Дата "29" августа 2022 г.

Место для оттиска печати (при наличии) лица, составившего описание местоположения границ объекта



ОПИСАНИЕ МЕСТОПОЛОЖЕНИЯ ГРАНИЦ ПУБЛИЧНОГО СЕРВИТУТА

ВЛ Ф-4 ПС Натальино

(наименование объекта)

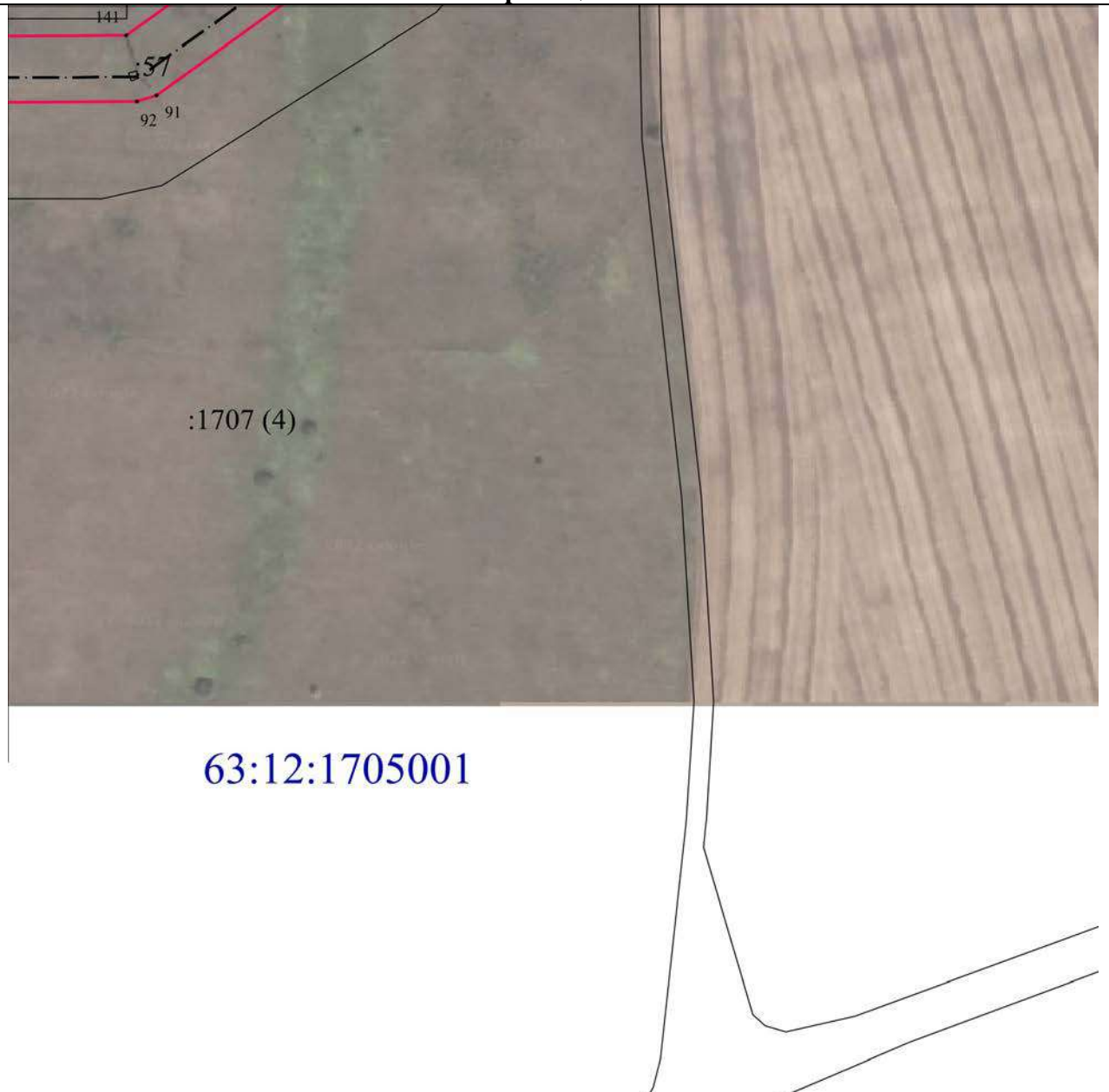
План границ объекта**Масштаб 1:2000****Используемые условные знаки и обозначения:**

• 1	- характерная точка границы публичного сервитута объекта электросетевого хозяйства
	- граница публичного сервитута объекта электросетевого хозяйства
	- местоположение сооружения, в отношении которого устанавливается сервитут
:140	- кадастровый номер земельного участка
	- существующая часть границы земельного участка
48:17:0560101	- номер кадастрового квартала
	- граница кадастрового квартала
	- граница муниципального образования

Подпись _____ / Николаева Надежда Ивовна /



Дата "29" августа 2022 г.

Место для оттиска печати (при наличии) лица, составившего описание местоположения границ объекта

ОПИСАНИЕ МЕСТОПОЛОЖЕНИЯ ГРАНИЦ ПУБЛИЧНОГО СЕРВИТУТА

ВЛ Ф-4 ПС Натальино

(наименование объекта)

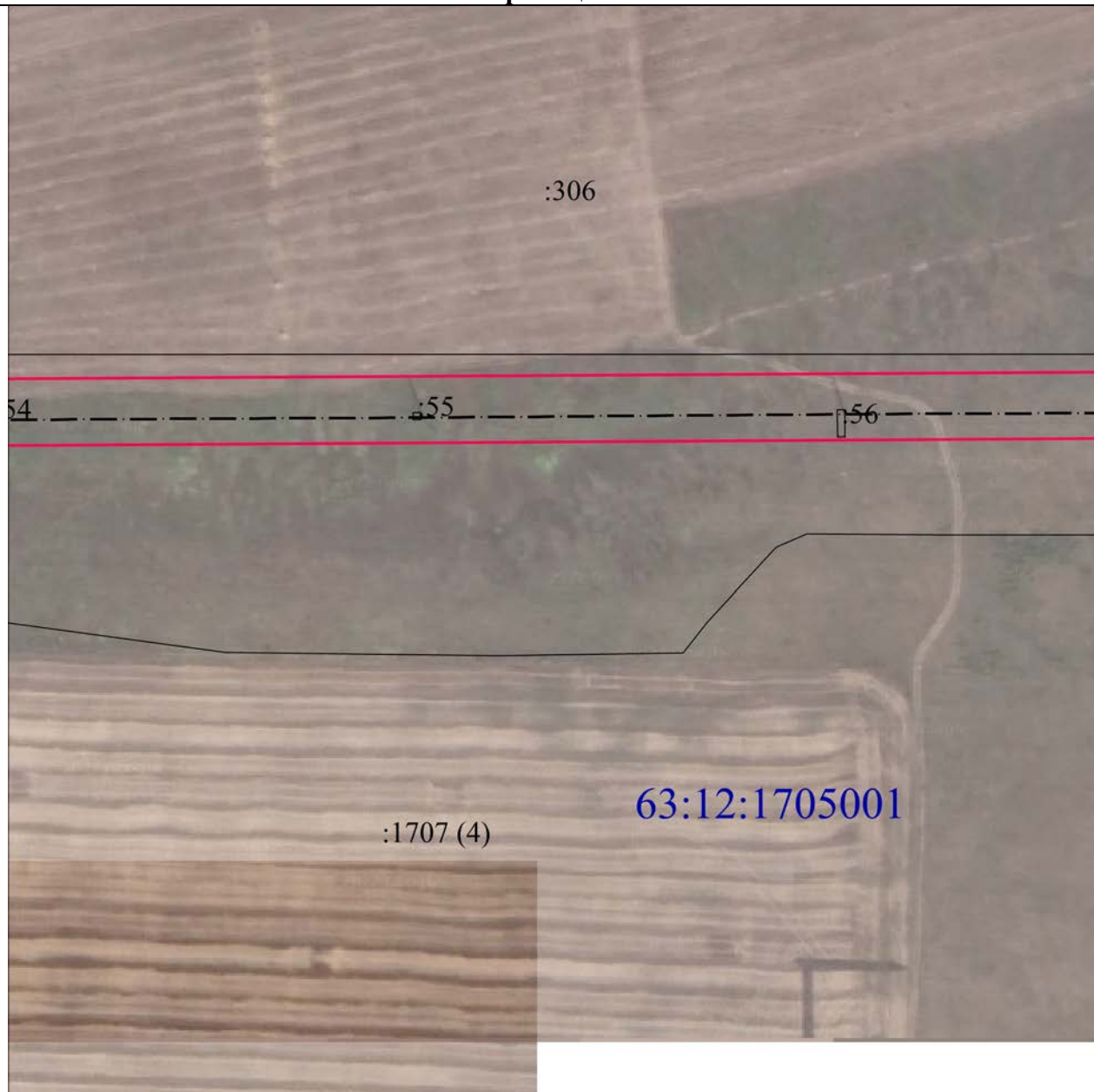
План границ объекта**Масштаб 1:2000****Используемые условные знаки и обозначения:**

• 1	- характерная точка границы публичного сервитута объекта электросетевого хозяйства
	- граница публичного сервитута объекта электросетевого хозяйства
	- местоположение сооружения, в отношении которого устанавливается сервитут
:140	- кадастровый номер земельного участка
	- существующая часть границы земельного участка
48:17:0560101	- номер кадастрового квартала
	- граница кадастрового квартала
	- граница муниципального образования

Подпись _____ / Николаева Надежда Ивновна /

Дата "29" августа 2022 г.

Место для оттиска печати (при наличии) лица, составившего описание местоположения границ объекта



ОПИСАНИЕ МЕСТОПОЛОЖЕНИЯ ГРАНИЦ ПУБЛИЧНОГО СЕРВИТУТА

ВЛ Ф-4 ПС Натальино



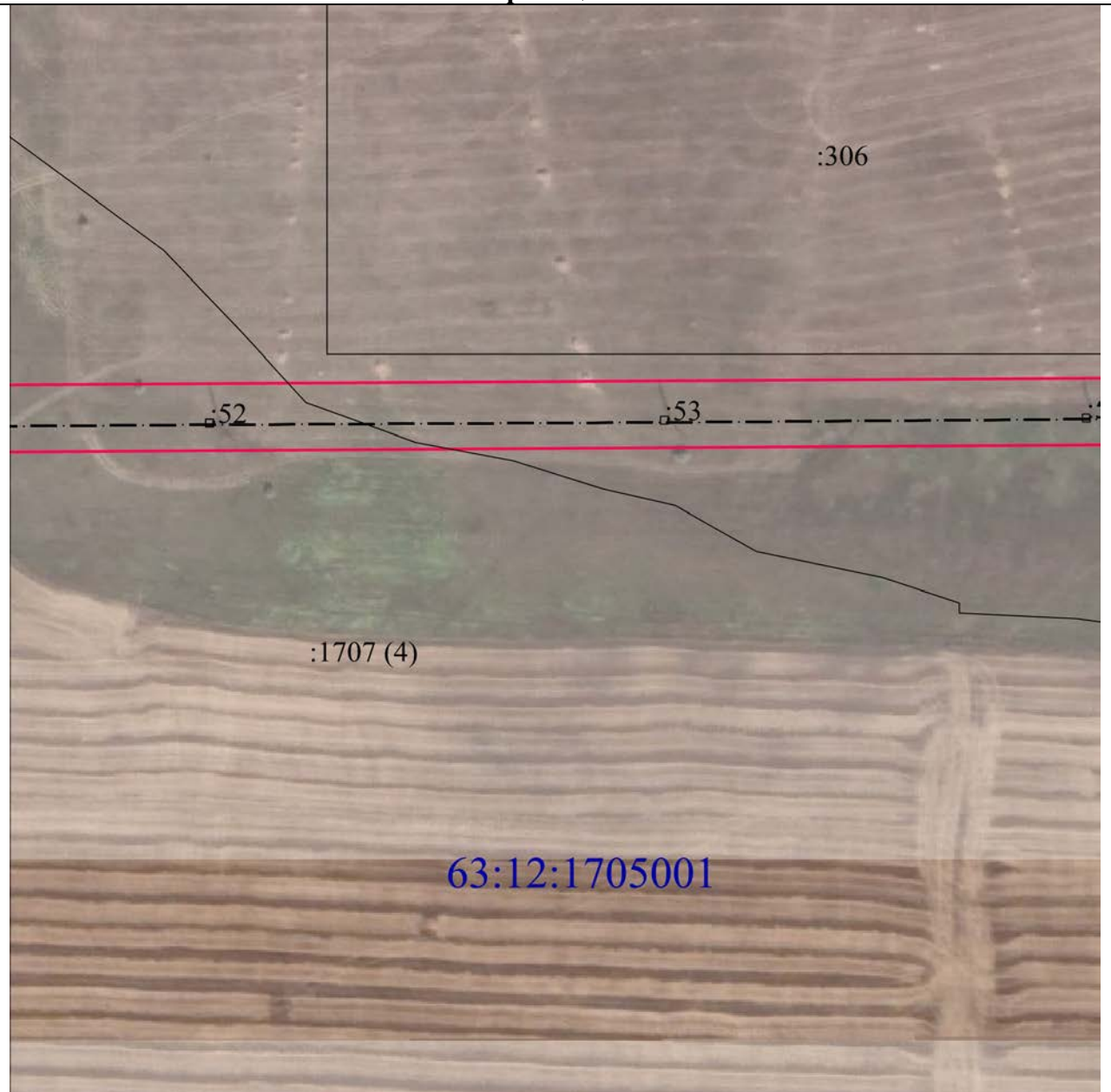

(наименование объекта)

План границ объекта



Масштаб 1:2000

Используемые условные знаки и обозначения:

• 1	- характерная точка границы публичного сервитута объекта электросетевого хозяйства
	- граница публичного сервитута объекта электросетевого хозяйства
	- местоположение сооружения, в отношении которого устанавливается сервитут
:140	- кадастровый номер земельного участка
	- существующая часть границы земельного участка
48:17:0560101	- номер кадастрового квартала
	- граница кадастрового квартала
	- граница муниципального образования

Подпись _____ / Николаева Надежда Ивановна /

Дата "29" августа 2022 г.

Место для оттиска печати (при наличии) лица, составившего описание местоположения границ объекта

ОПИСАНИЕ МЕСТОПОЛОЖЕНИЯ ГРАНИЦ ПУБЛИЧНОГО СЕРВИТУТА

ВЛ Ф-4 ПС Натальино

(наименование объекта)

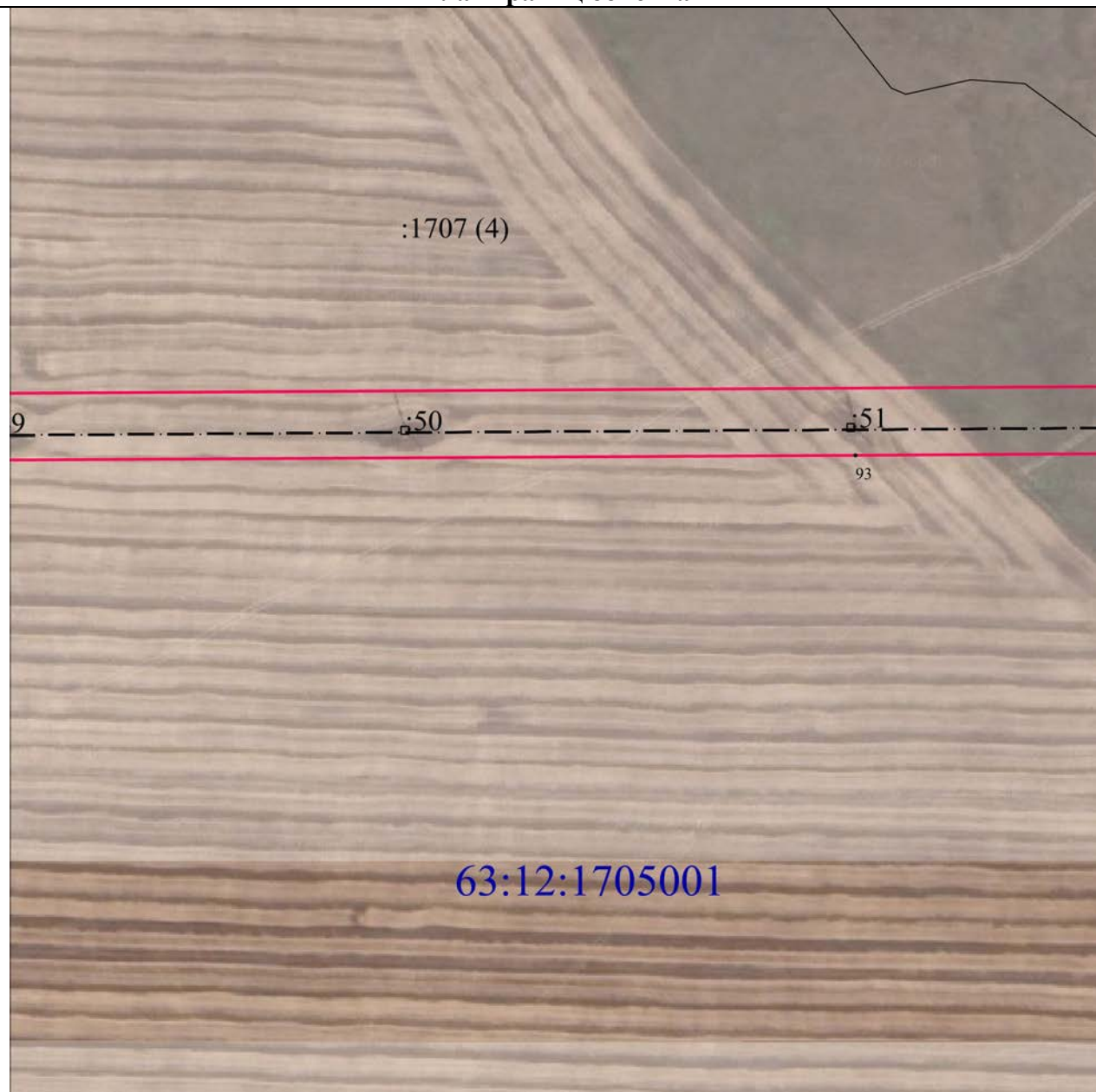
План границ объекта**Масштаб 1:2000****Используемые условные знаки и обозначения:**

• 1	- характерная точка границы публичного сервитута объекта электросетевого хозяйства
— — — — —	- граница публичного сервитута объекта электросетевого хозяйства
— . — . — . — .	- местоположение сооружения, в отношении которого устанавливается сервитут
:140	- кадастровый номер земельного участка
— — — — —	- существующая часть границы земельного участка
48:17:0560101	- номер кадастрового квартала
— — — — —	- граница кадастрового квартала
— . — . — . — .	- граница муниципального образования

Подпись _____ / Николаева Надежда Ивовна /

Дата "29" августа 2022 г.

Место для оттиска печати (при наличии) лица, составившего описание местоположения границ объекта



ОПИСАНИЕ МЕСТОПОЛОЖЕНИЯ ГРАНИЦ ПУБЛИЧНОГО СЕРВИТУТА

ВЛ Ф-4 ПС Натальино

(наименование объекта)

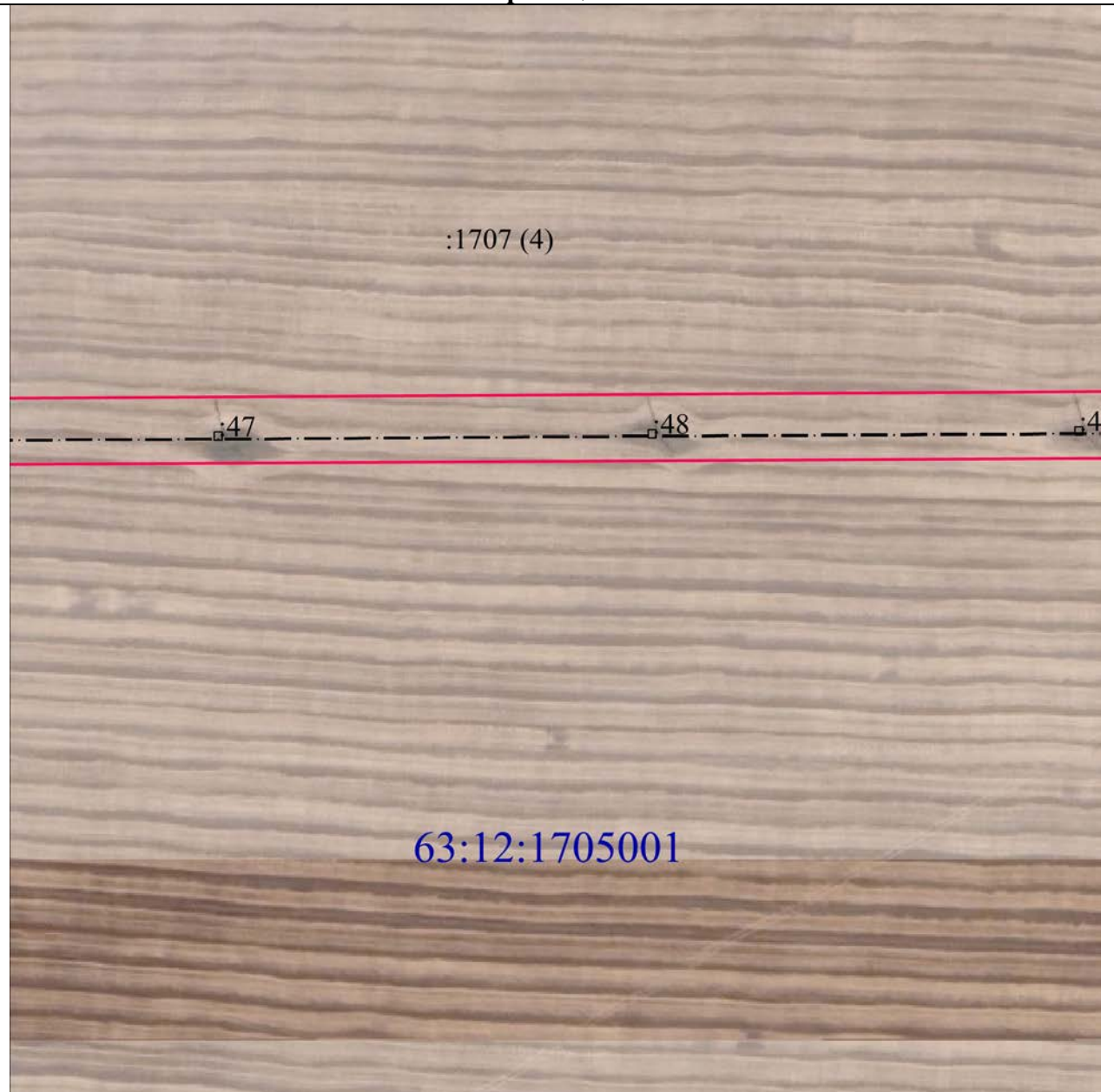
План границ объекта**Масштаб 1:2000****Используемые условные знаки и обозначения:**

• 1	- характерная точка границы публичного сервитута объекта электросетевого хозяйства
	- граница публичного сервитута объекта электросетевого хозяйства
	- местоположение сооружения, в отношении которого устанавливается сервитут
:140	- кадастровый номер земельного участка
	- существующая часть границы земельного участка
48:17:0560101	- номер кадастрового квартала
	- граница кадастрового квартала
	- граница муниципального образования

Подпись _____ / Николаева Надежда Ивовна /

Дата "29" августа 2022 г.

Место для оттиска печати (при наличии) лица, составившего описание местоположения границ объекта



ОПИСАНИЕ МЕСТОПОЛОЖЕНИЯ ГРАНИЦ ПУБЛИЧНОГО СЕРВИТУТА

ВЛ Ф-4 ПС Натальино

(наименование объекта)

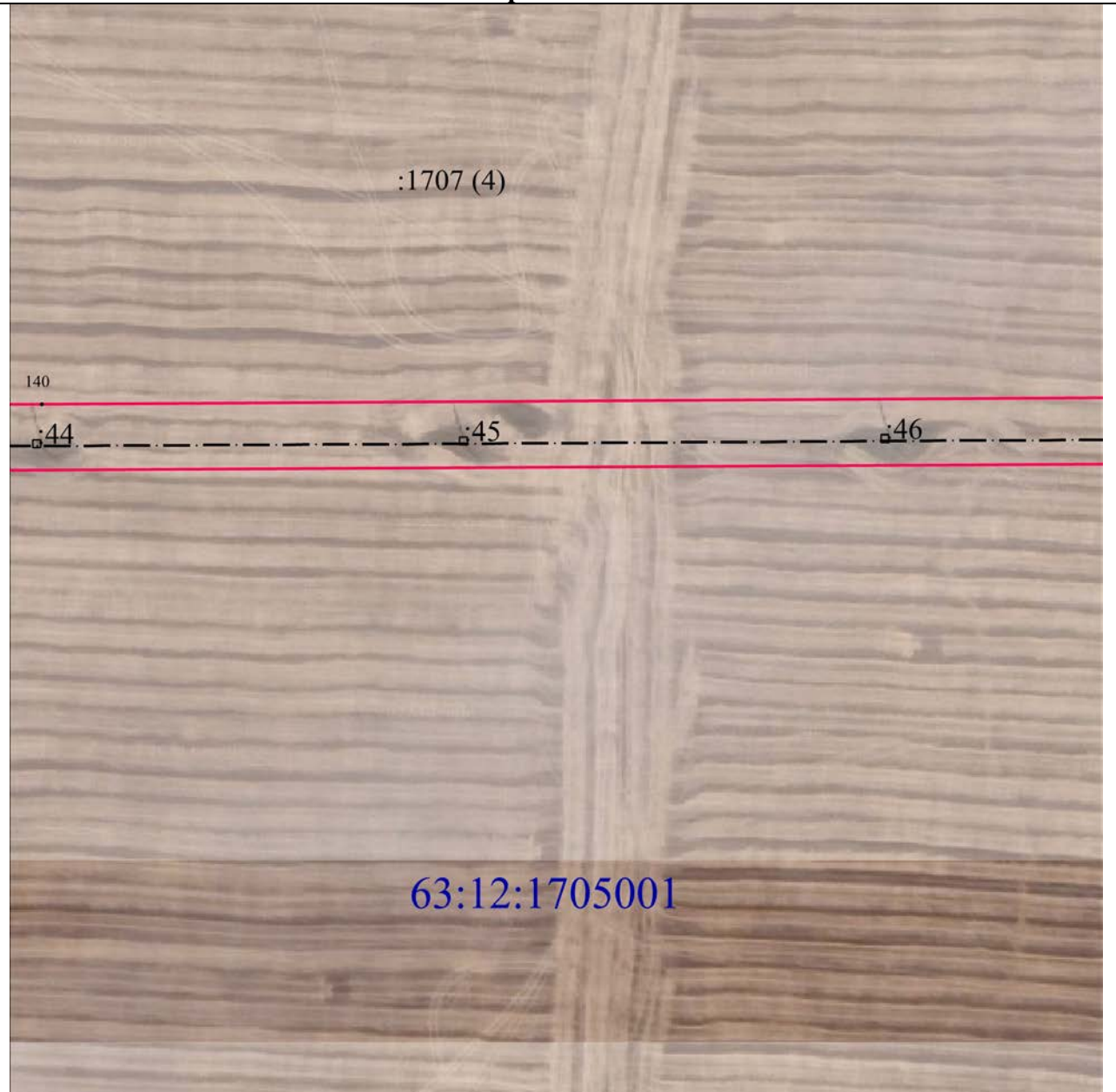
План границ объекта**Масштаб 1:2000****Используемые условные знаки и обозначения:**

• 1	- характерная точка границы публичного сервитута объекта электросетевого хозяйства
	- граница публичного сервитута объекта электросетевого хозяйства
	- местоположение сооружения, в отношении которого устанавливается сервитут
:140	- кадастровый номер земельного участка
	- существующая часть границы земельного участка
48:17:0560101	- номер кадастрового квартала
	- граница кадастрового квартала
	- граница муниципального образования

Подпись _____ / Николаева Надежда Ивновна /

Дата "29" августа 2022 г.

Место для оттиска печати (при наличии) лица, составившего описание местоположения границ объекта



ОПИСАНИЕ МЕСТОПОЛОЖЕНИЯ ГРАНИЦ ПУБЛИЧНОГО СЕРВИТУТА

ВЛ Ф-4 ПС Натальино

(наименование объекта)

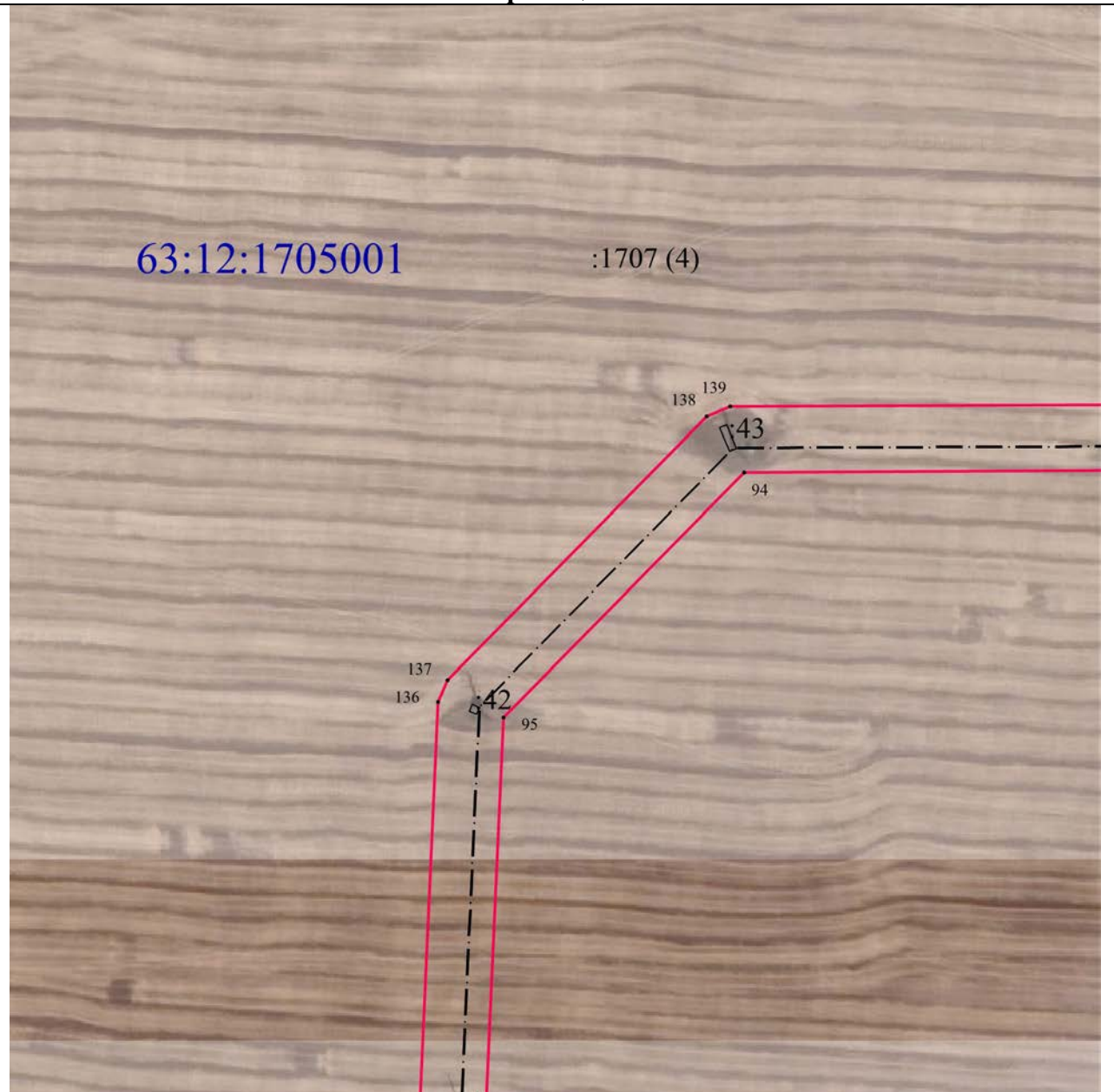
План границ объекта**Масштаб 1:2000****Используемые условные знаки и обозначения:**

• 1	- характерная точка границы публичного сервитута объекта электросетевого хозяйства
—	- граница публичного сервитута объекта электросетевого хозяйства
- . - . - .	- местоположение сооружения, в отношении которого устанавливается сервитут
:140	- кадастровый номер земельного участка
—	- существующая часть границы земельного участка
48:17:0560101	- номер кадастрового квартала
—	- граница кадастрового квартала
- . - . - .	- граница муниципального образования

Подпись _____ / Николаева Надежда Ивновна /



Дата "29" августа 2022 г.

Место для оттиска печати (при наличии) лица, составившего описание местоположения границ объекта

ОПИСАНИЕ МЕСТОПОЛОЖЕНИЯ ГРАНИЦ ПУБЛИЧНОГО СЕРВИТУТА

ВЛ Ф-4 ПС Натальино

(наименование объекта)

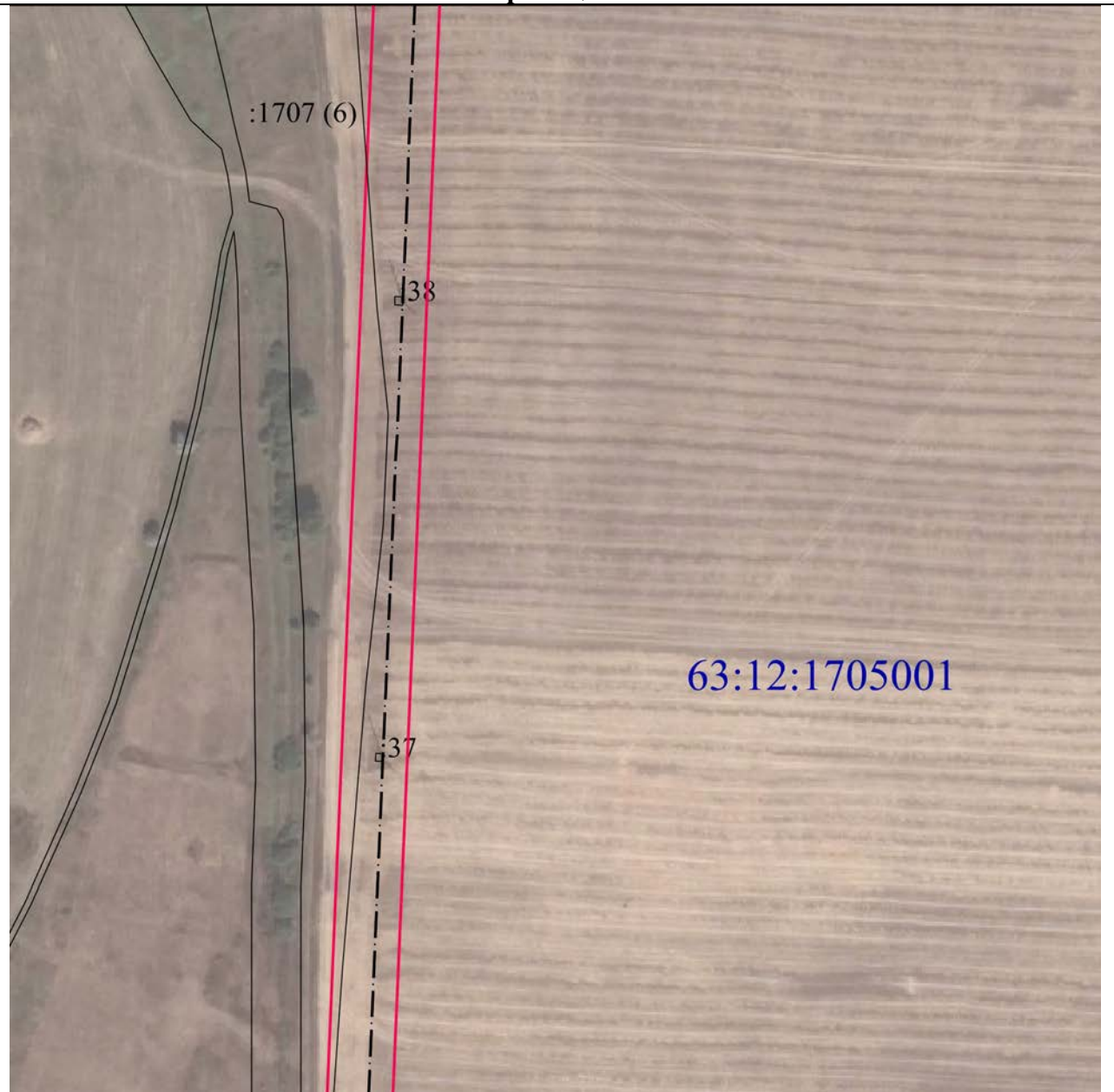
План границ объекта**Масштаб 1:2000****Используемые условные знаки и обозначения:**

• 1	- характерная точка границы публичного сервитута объекта электросетевого хозяйства
—	- граница публичного сервитута объекта электросетевого хозяйства
- . - . - .	- местоположение сооружения, в отношении которого устанавливается сервитут
:140	- кадастровый номер земельного участка
—	- существующая часть границы земельного участка
48:17:0560101	- номер кадастрового квартала
—	- граница кадастрового квартала
- . - . - .	- граница муниципального образования

Подпись _____ / Николаева Надежда Ивовна /

Дата "29" августа 2022 г.

Место для оттиска печати (при наличии) лица, составившего описание местоположения границ объекта



ОПИСАНИЕ МЕСТОПОЛОЖЕНИЯ ГРАНИЦ ПУБЛИЧНОГО СЕРВИТУТА

ВЛ Ф-4 ПС Натальино

(наименование объекта)

План границ объекта**Масштаб 1:2000****Используемые условные знаки и обозначения:**

• 1	- характерная точка границы публичного сервитута объекта электросетевого хозяйства
	- граница публичного сервитута объекта электросетевого хозяйства
	- местоположение сооружения, в отношении которого устанавливается сервитут
:140	- кадастровый номер земельного участка
	- существующая часть границы земельного участка
48:17:0560101	- номер кадастрового квартала
	- граница кадастрового квартала
	- граница муниципального образования

Подпись _____ / Николаева Надежда Ивновна /

Дата "29" августа 2022 г.

Место для оттиска печати (при наличии) лица, составившего описание местоположения границ объекта



ОПИСАНИЕ МЕСТОПОЛОЖЕНИЯ ГРАНИЦ ПУБЛИЧНОГО СЕРВИТУТА

ВЛ Ф-4 ПС Натальино





(наименование объекта)

План границ объекта



Масштаб 1:2000

Используемые условные знаки и обозначения:

• 1	- характерная точка границы публичного сервитута объекта электросетевого хозяйства
	- граница публичного сервитута объекта электросетевого хозяйства
	- местоположение сооружения, в отношении которого устанавливается сервитут
:140	- кадастровый номер земельного участка
	- существующая часть границы земельного участка
48:17:0560101	- номер кадастрового квартала
	- граница кадастрового квартала
	- граница муниципального образования

Подпись _____ / Николаева Надежда Ивановна /

Дата "29" августа 2022 г.

Место для оттиска печати (при наличии) лица, составившего описание местоположения границ объекта

ОПИСАНИЕ МЕСТОПОЛОЖЕНИЯ ГРАНИЦ ПУБЛИЧНОГО СЕРВИТУТА

ВЛ Ф-4 ПС Натальино

(наименование объекта)

План границ объекта**Масштаб 1:2000****Используемые условные знаки и обозначения:**

• 1	- характерная точка границы публичного сервитута объекта электросетевого хозяйства
	- граница публичного сервитута объекта электросетевого хозяйства
	- местоположение сооружения, в отношении которого устанавливается сервитут
:140	- кадастровый номер земельного участка
	- существующая часть границы земельного участка
48:17:0560101	- номер кадастрового квартала
	- граница кадастрового квартала
	- граница муниципального образования

Подпись _____ / Николаева Надежда Ивновна /

Дата "29" августа 2022 г.

Место для оттиска печати (при наличии) лица, составившего описание местоположения границ объекта



ОПИСАНИЕ МЕСТОПОЛОЖЕНИЯ ГРАНИЦ ПУБЛИЧНОГО СЕРВИТУТА

ВЛ Ф-4 ПС Натальино

(наименование объекта)

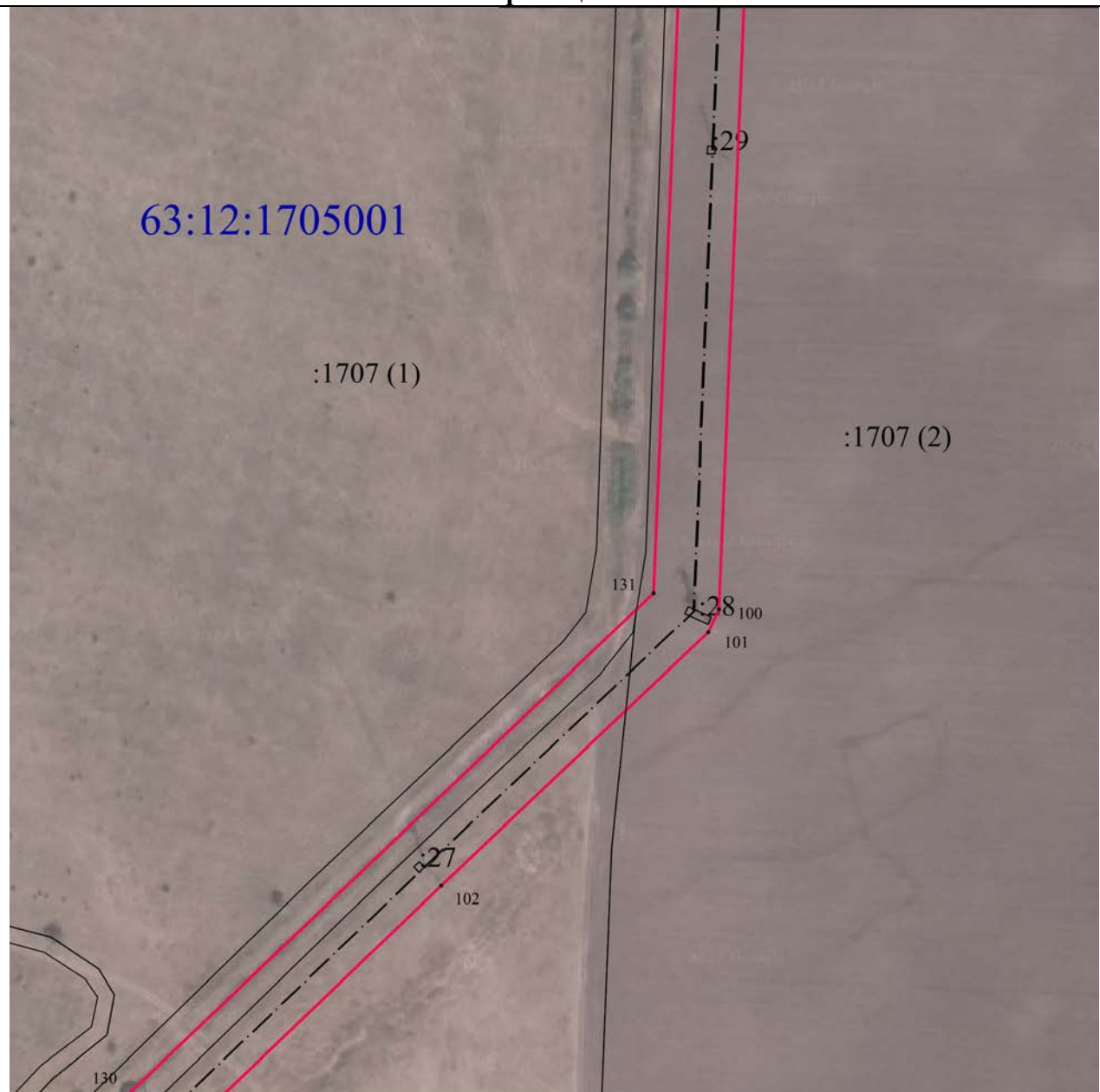
План границ объекта**Масштаб 1:2000****Используемые условные знаки и обозначения:**

• 1	- характерная точка границы публичного сервитута объекта электросетевого хозяйства
	- граница публичного сервитута объекта электросетевого хозяйства
	- местоположение сооружения, в отношении которого устанавливается сервитут
:140	- кадастровый номер земельного участка
	- существующая часть границы земельного участка
48:17:0560101	- номер кадастрового квартала
	- граница кадастрового квартала
	- граница муниципального образования

Подпись _____ / Николаева Надежда Ивовна /

Дата "29" августа 2022 г.

Место для оттиска печати (при наличии) лица, составившего описание местоположения границ объекта



ОПИСАНИЕ МЕСТОПОЛОЖЕНИЯ ГРАНИЦ ПУБЛИЧНОГО СЕРВИТУТА

ВЛ Ф-4 ПС Натальино

(наименование объекта)

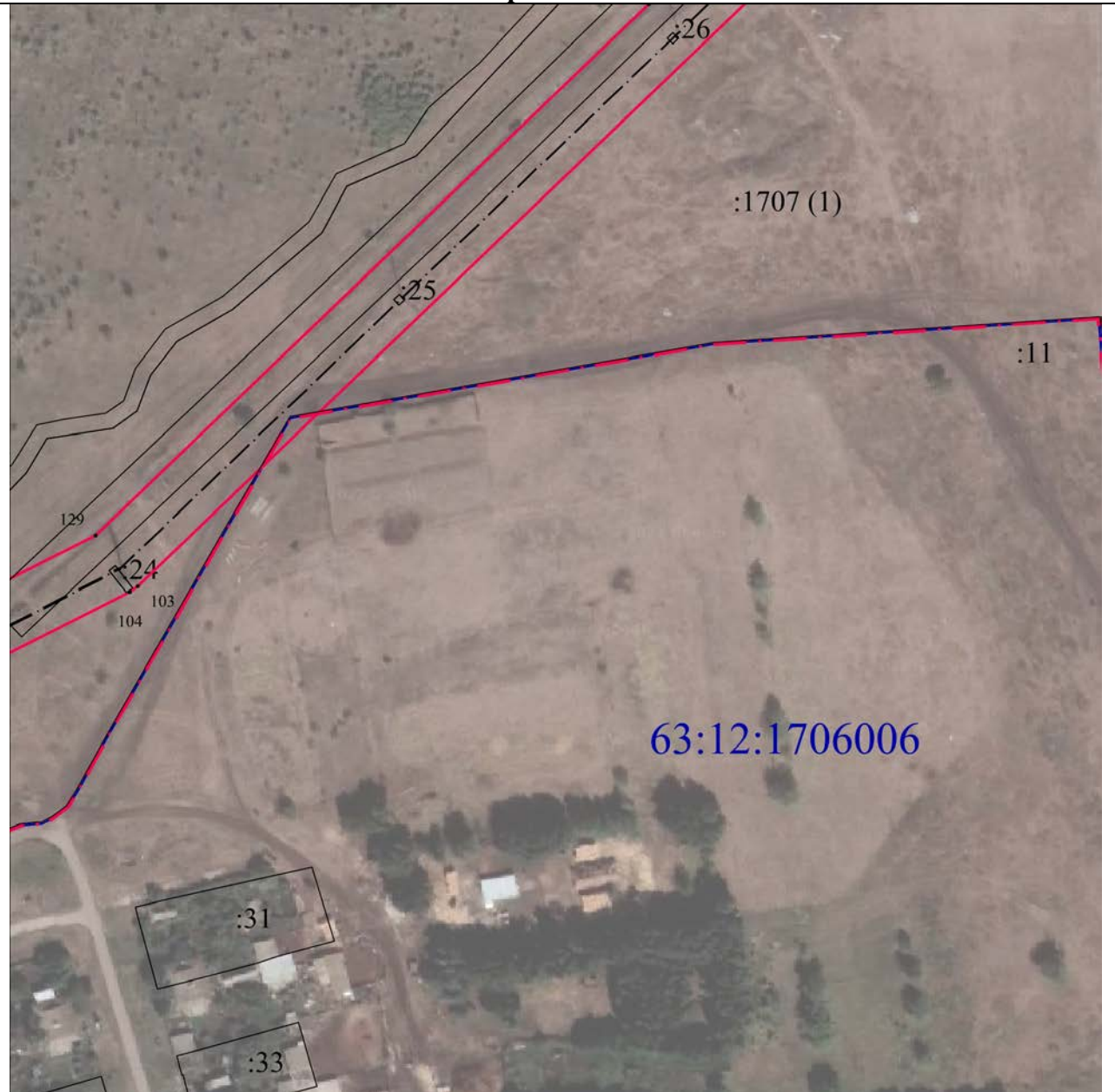
План границ объекта**Масштаб 1:2000****Используемые условные знаки и обозначения:**

• 1	- характерная точка границы публичного сервитута объекта электросетевого хозяйства
—	- граница публичного сервитута объекта электросетевого хозяйства
— · — · — ·	- местоположение сооружения, в отношении которого устанавливается сервитут
:140	- кадастровый номер земельного участка
—	- существующая часть границы земельного участка
48:17:0560101	- номер кадастрового квартала
—	- граница кадастрового квартала
— · — · — ·	- граница муниципального образования

Подпись _____ / Николаева Надежда Ивновна /

Дата "29" августа 2022 г.

Место для оттиска печати (при наличии) лица, составившего описание местоположения границ объекта



ОПИСАНИЕ МЕСТОПОЛОЖЕНИЯ ГРАНИЦ ПУБЛИЧНОГО СЕРВИТУТА

ВЛ Ф-4 ПС Натальино

(наименование объекта)

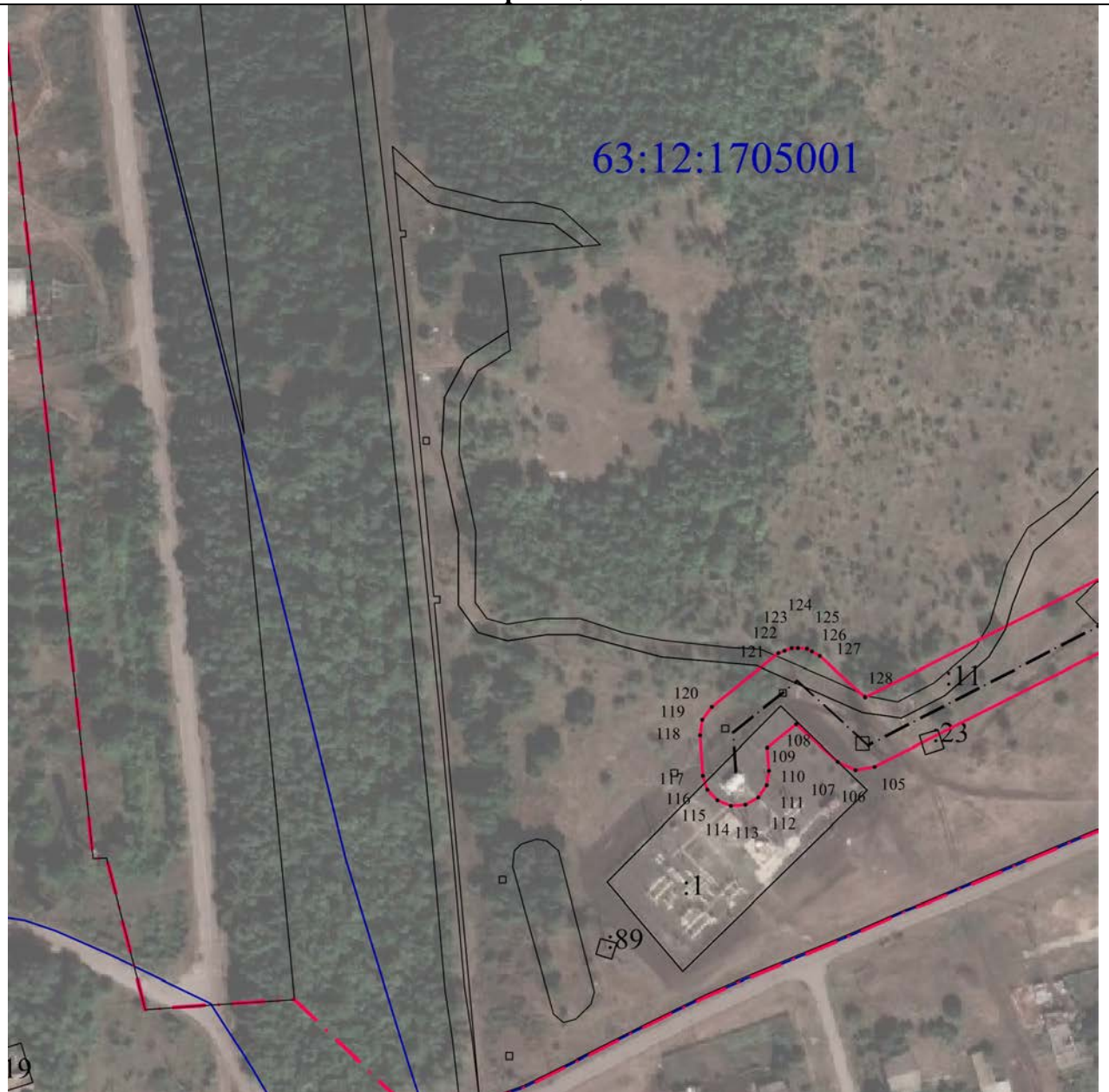
План границ объекта**Масштаб 1:2000****Используемые условные знаки и обозначения:**

• 1	- характерная точка границы публичного сервитута объекта электросетевого хозяйства
—	- граница публичного сервитута объекта электросетевого хозяйства
- - - - -	- местоположение сооружения, в отношении которого устанавливается сервитут
:140	- кадастровый номер земельного участка
—	- существующая часть границы земельного участка
48:17:0560101	- номер кадастрового квартала
—	- граница кадастрового квартала
- - - - -	- граница муниципального образования

Подпись _____ / Николаева Надежда Ивновна /

Дата "29" августа 2022 г.

Место для оттиска печати (при наличии) лица, составившего описание местоположения границ объекта

