

ОПИСАНИЕ МЕСТОПОЛОЖЕНИЯ ГРАНИЦ ПУБЛИЧНОГО СЕРВИТУТА <b><u>ВЛ Ф-2 ПС Натальино</u></b> (наименование объекта местоположение границ, которого описано) (далее - объект)		
Сведения об объекте		
№ п/п	Характеристики объекта	Описание характеристик
1	2	3
1	Местоположение объекта	Самарская область, Безенчукский район
2	Площадь объекта +/- величина погрешности определения площади (Р +/- Дельта Р)	500860 кв.м ± 243
3	Иные характеристики объекта	<p>Публичный сервитут устанавливается в целях размещения объекта электросетевого хозяйства - ВЛ Ф-2 ПС Натальино, как объекта местного значения для подключения (технологического присоединения) к сетям инженерно-технического обеспечения (согласно п.3 ст.3.6 №136-ФЗ от 25.10.2001 г. «О введении в действие Земельного кодекса Российской Федерации»).</p> <p>Срок установления публичного сервитута -сорок девять лет (согласно п.1 ст. 39.45 ЗК РФ).</p>

## ОПИСАНИЕ МЕСТОПОЛОЖЕНИЯ ГРАНИЦ ПУБЛИЧНОГО СЕРВИТУТА

**ВЛ Ф-2 ПС Натальино**

(наименование объекта)

**Сведения о местоположении границ объекта****1. Система координат МСК-63****2. Сведения о характерных точках границ объекта**

Обозначение характерных точек границ	Координаты, м		Метод определения координат характерной точки Средняя квадратическая погрешность положения характерной точки (Mt), м	Описание обозначения точки на местности (при наличии)
	Х	У		
1	2	3	4	5
1	354795.11	1291654.25	Метод спутниковых геодезических измерений (определений), 0.10	-
2	354795.97	1291655.51	Метод спутниковых геодезических измерений (определений), 0.10	-
3	354795.68	1291657.01	Метод спутниковых геодезических измерений (определений), 0.10	-
4	354711.49	1291786.01	Метод спутниковых геодезических измерений (определений), 0.10	-
5	354558.75	1292019.49	Метод спутниковых геодезических измерений (определений), 0.10	-
6	354544.30	1292033.08	Метод спутниковых геодезических измерений (определений), 0.10	-
7	354545.15	1292037.45	Метод спутниковых геодезических измерений (определений), 0.10	-
8	354544.02	1292041.76	Метод спутниковых геодезических измерений (определений), 0.10	-
9	354539.05	1292051.29	Метод спутниковых геодезических измерений (определений), 0.10	-
10	354508.99	1292091.00	Метод спутниковых геодезических измерений (определений), 0.10	-
11	354478.40	1292132.35	Метод спутниковых геодезических измерений (определений), 0.10	-
12	354356.99	1292290.84	Метод спутниковых геодезических измерений (определений), 0.10	-
13	354259.56	1292416.91	Метод спутниковых геодезических измерений (определений), 0.10	-
14	354255.43	1292420.02	Метод спутниковых геодезических измерений (определений), 0.10	-
15	354250.30	1292420.65	Метод спутниковых геодезических измерений (определений), 0.10	-
16	354245.53	1292418.64	Метод спутниковых геодезических измерений (определений), 0.10	-
17	354176.23	1292364.73	Метод спутниковых геодезических измерений (определений), 0.10	-
18	354175.58	1292365.48	Метод спутниковых геодезических измерений (определений), 0.10	-
19	354171.49	1292367.25	Метод спутниковых геодезических измерений (определений), 0.10	-
20	354167.05	1292367.08	Метод спутниковых геодезических измерений (определений), 0.10	-
21	354163.12	1292364.99	Метод спутниковых геодезических измерений (определений), 0.10	-

## ОПИСАНИЕ МЕСТОПОЛОЖЕНИЯ ГРАНИЦ ПУБЛИЧНОГО СЕРВИТУТА

**ВЛ Ф-2 ПС Натальино**

(наименование объекта)

**Сведения о местоположении границ объекта**

22	354139.86	1292344.88	Метод спутниковых геодезических измерений (определений), 0.10	-
23	354119.66	1292328.63	Метод спутниковых геодезических измерений (определений), 0.10	-
24	354118.86	1292327.99	Метод спутниковых геодезических измерений (определений), 0.10	-
25	354115.57	1292325.34	Метод спутниковых геодезических измерений (определений), 0.10	-
26	354112.91	1292321.77	Метод спутниковых геодезических измерений (определений), 0.10	-
27	354112.05	1292317.40	Метод спутниковых геодезических измерений (определений), 0.10	-
28	354112.51	1292315.68	Метод спутниковых геодезических измерений (определений), 0.10	-
29	354090.53	1292296.63	Метод спутниковых геодезических измерений (определений), 0.10	-
30	354066.20	1292274.32	Метод спутниковых геодезических измерений (определений), 0.10	-
31	353995.63	1292211.35	Метод спутниковых геодезических измерений (определений), 0.10	-
32	353994.97	1292209.97	Метод спутниковых геодезических измерений (определений), 0.10	-
33	353995.48	1292208.52	Метод спутниковых геодезических измерений (определений), 0.10	-
34	353996.86	1292207.86	Метод спутниковых геодезических измерений (определений), 0.10	-
35	353998.30	1292208.37	Метод спутниковых геодезических измерений (определений), 0.10	-
36	354068.86	1292271.33	Метод спутниковых геодезических измерений (определений), 0.10	-
37	354093.19	1292293.64	Метод спутниковых геодезических измерений (определений), 0.10	-
38	354114.10	1292312.03	Метод спутниковых геодезических измерений (определений), 0.10	-
39	354116.07	1292309.71	Метод спутниковых геодезических измерений (определений), 0.10	-
40	354120.14	1292307.91	Метод спутниковых геодезических измерений (определений), 0.10	-
41	354124.58	1292308.05	Метод спутниковых геодезических измерений (определений), 0.10	-
42	354128.53	1292310.11	Метод спутниковых геодезических измерений (определений), 0.10	-
43	354131.19	1292312.37	Метод спутниковых геодезических измерений (определений), 0.10	-
44	354148.64	1292318.57	Метод спутниковых геодезических измерений (определений), 0.10	-
45	354149.43	1292319.00	Метод спутниковых геодезических измерений (определений), 0.10	-
46	354283.70	1292132.87	Метод спутниковых геодезических измерений (определений), 0.10	-
47	354323.80	1292081.85	Метод спутниковых геодезических измерений (определений), 0.10	-
48	354389.07	1291999.87	Метод спутниковых геодезических измерений (определений), 0.10	-
49	354428.10	1291950.08	Метод спутниковых геодезических измерений (определений), 0.10	-

## ОПИСАНИЕ МЕСТОПОЛОЖЕНИЯ ГРАНИЦ ПУБЛИЧНОГО СЕРВИТУТА

**ВЛ Ф-2 ПС Натальино**

(наименование объекта)

**Сведения о местоположении границ объекта**

50	354500.29	1291859.17	Метод спутниковых геодезических измерений (определений), 0.10	-
51	354494.02	1291850.86	Метод спутниковых геодезических измерений (определений), 0.10	-
52	354493.63	1291849.38	Метод спутниковых геодезических измерений (определений), 0.10	-
53	354494.41	1291848.06	Метод спутниковых геодезических измерений (определений), 0.10	-
54	354495.89	1291847.68	Метод спутниковых геодезических измерений (определений), 0.10	-
55	354497.21	1291848.45	Метод спутниковых геодезических измерений (определений), 0.10	-
56	354502.86	1291855.94	Метод спутниковых геодезических измерений (определений), 0.10	-
57	354546.83	1291800.56	Метод спутниковых геодезических измерений (определений), 0.10	-
58	354588.92	1291721.26	Метод спутниковых геодезических измерений (определений), 0.10	-
59	354581.07	1291705.08	Метод спутниковых геодезических измерений (определений), 0.10	-
60	354580.98	1291703.55	Метод спутниковых геодезических измерений (определений), 0.10	-
61	354581.99	1291702.40	Метод спутниковых геодезических измерений (определений), 0.10	-
62	354583.52	1291702.31	Метод спутниковых геодезических измерений (определений), 0.10	-
63	354584.67	1291703.33	Метод спутниковых геодезических измерений (определений), 0.10	-
64	354591.23	1291716.85	Метод спутниковых геодезических измерений (определений), 0.10	-
65	354617.44	1291666.58	Метод спутниковых геодезических измерений (определений), 0.10	-
66	354607.74	1291659.56	Метод спутниковых геодезических измерений (определений), 0.10	-
67	354606.94	1291658.25	Метод спутниковых геодезических измерений (определений), 0.10	-
68	354607.29	1291656.76	Метод спутниковых геодезических измерений (определений), 0.10	-
69	354608.60	1291655.96	Метод спутниковых геодезических измерений (определений), 0.10	-
70	354610.08	1291656.32	Метод спутниковых геодезических измерений (определений), 0.10	-
71	354619.33	1291663.01	Метод спутниковых геодезических измерений (определений), 0.10	-
72	354649.65	1291605.99	Метод спутниковых геодезических измерений (определений), 0.10	-
73	354637.01	1291608.64	Метод спутниковых геодезических измерений (определений), 0.10	-
74	354635.51	1291608.36	Метод спутниковых геодезических измерений (определений), 0.10	-
75	354634.64	1291607.10	Метод спутниковых геодезических измерений (определений), 0.10	-
76	354634.93	1291605.59	Метод спутниковых геодезических измерений (определений), 0.10	-
77	354636.19	1291604.73	Метод спутниковых геодезических измерений (определений), 0.10	-

## ОПИСАНИЕ МЕСТОПОЛОЖЕНИЯ ГРАНИЦ ПУБЛИЧНОГО СЕРВИТУТА

**ВЛ Ф-2 ПС Натальино**

(наименование объекта)

**Сведения о местоположении границ объекта**

78	354652.09	1291601.39	Метод спутниковых геодезических измерений (определений), 0.10	-
79	354670.04	1291567.65	Метод спутниковых геодезических измерений (определений), 0.10	-
80	354663.16	1291556.61	Метод спутниковых геодезических измерений (определений), 0.10	-
81	354662.91	1291555.10	Метод спутниковых геодезических измерений (определений), 0.10	-
82	354663.81	1291553.85	Метод спутниковых геодезических измерений (определений), 0.10	-
83	354665.32	1291553.60	Метод спутниковых геодезических измерений (определений), 0.10	-
84	354666.56	1291554.49	Метод спутниковых геодезических измерений (определений), 0.10	-
85	354674.04	1291566.51	Метод спутниковых геодезических измерений (определений), 0.10	-
86	354674.21	1291567.50	Метод спутниковых геодезических измерений (определений), 0.10	-
87	354674.11	1291568.51	Метод спутниковых геодезических измерений (определений), 0.10	-
88	354592.77	1291722.26	Метод спутниковых геодезических измерений (определений), 0.10	-
89	354550.28	1291802.59	Метод спутниковых геодезических измерений (определений), 0.10	-
90	354520.00	1291840.46	Метод спутниковых геодезических измерений (определений), 0.10	-
91	354411.11	1291978.35	Метод спутниковых геодезических измерений (определений), 0.10	-
92	354371.08	1292028.41	Метод спутниковых геодезических измерений (определений), 0.10	-
93	354286.94	1292135.22	Метод спутниковых геодезических измерений (определений), 0.10	-
94	354152.81	1292321.16	Метод спутниковых геодезических измерений (определений), 0.10	-
95	354249.96	1292396.72	Метод спутниковых геодезических измерений (определений), 0.10	-
96	354276.33	1292362.99	Метод спутниковых геодезических измерений (определений), 0.10	-
97	354462.39	1292120.37	Метод спутниковых геодезических измерений (определений), 0.10	-
98	354492.95	1292079.05	Метод спутниковых геодезических измерений (определений), 0.10	-
99	354521.71	1292041.29	Метод спутниковых геодезических измерений (определений), 0.10	-
100	354526.29	1292032.51	Метод спутниковых геодезических измерений (определений), 0.10	-
101	354529.17	1292029.12	Метод спутниковых геодезических измерений (определений), 0.10	-
102	354533.24	1292027.32	Метод спутниковых геодезических измерений (определений), 0.10	-
103	354537.69	1292027.46	Метод спутниковых геодезических измерений (определений), 0.10	-
104	354541.64	1292029.52	Метод спутниковых геодезических измерений (определений), 0.10	-
105	354541.86	1292029.82	Метод спутниковых геодезических измерений (определений), 0.10	-

## ОПИСАНИЕ МЕСТОПОЛОЖЕНИЯ ГРАНИЦ ПУБЛИЧНОГО СЕРВИТУТА

**ВЛ Ф-2 ПС Натальино**

(наименование объекта)

**Сведения о местоположении границ объекта**

106	354555.53	1292017.09	Метод спутниковых геодезических измерений (определений), 0.10	-
107	354692.78	1291807.29	Метод спутниковых геодезических измерений (определений), 0.10	-
108	354792.34	1291654.82	Метод спутниковых геодезических измерений (определений), 0.10	-
109	354793.61	1291653.96	Метод спутниковых геодезических измерений (определений), 0.10	-
1	354795.11	1291654.25	Метод спутниковых геодезических измерений (определений), 0.10	-
110	364651.85	1290898.94	Метод спутниковых геодезических измерений (определений), 0.10	-
111	364653.02	1290899.95	Метод спутниковых геодезических измерений (определений), 0.10	-
112	364653.37	1290901.46	Метод спутниковых геодезических измерений (определений), 0.10	-
113	364652.77	1290902.88	Метод спутниковых геодезических измерений (определений), 0.10	-
114	364651.45	1290903.68	Метод спутниковых геодезических измерений (определений), 0.10	-
115	364649.91	1290903.55	Метод спутниковых геодезических измерений (определений), 0.10	-
116	364556.89	1290864.94	Метод спутниковых геодезических измерений (определений), 0.10	-
117	364509.65	1290860.74	Метод спутниковых геодезических измерений (определений), 0.10	-
118	364467.13	1290857.82	Метод спутниковых геодезических измерений (определений), 0.10	-
119	364428.03	1290878.82	Метод спутниковых геодезических измерений (определений), 0.10	-
120	364426.57	1290879.10	Метод спутниковых геодезических измерений (определений), 0.10	-
121	364378.87	1290873.90	Метод спутниковых геодезических измерений (определений), 0.10	-
122	364334.09	1290866.87	Метод спутниковых геодезических измерений (определений), 0.10	-
123	364286.90	1290863.83	Метод спутниковых геодезических измерений (определений), 0.10	-
124	364149.92	1290849.24	Метод спутниковых геодезических измерений (определений), 0.10	-
125	364096.53	1291126.26	Метод спутниковых геодезических измерений (определений), 0.10	-
126	364093.93	1291131.31	Метод спутниковых геодезических измерений (определений), 0.10	-
127	364088.99	1291134.13	Метод спутниковых геодезических измерений (определений), 0.10	-
128	363874.67	1291184.68	Метод спутниковых геодезических измерений (определений), 0.10	-
129	363729.96	1291218.55	Метод спутниковых геодезических измерений (определений), 0.10	-
130	363667.34	1291231.29	Метод спутниковых геодезических измерений (определений), 0.10	-
131	363660.53	1291230.25	Метод спутниковых геодезических измерений (определений), 0.10	-
132	363610.68	1291202.82	Метод спутниковых геодезических измерений (определений), 0.10	-

## ОПИСАНИЕ МЕСТОПОЛОЖЕНИЯ ГРАНИЦ ПУБЛИЧНОГО СЕРВИТУТА

**ВЛ Ф-2 ПС Натальино**

(наименование объекта)

**Сведения о местоположении границ объекта**

133	363338.55	1291051.04	Метод спутниковых геодезических измерений (определений), 0.10	-
134	362291.02	1291119.74	Метод спутниковых геодезических измерений (определений), 0.10	-
135	361651.53	1291160.94	Метод спутниковых геодезических измерений (определений), 0.10	-
136	361542.45	1291230.77	Метод спутниковых геодезических измерений (определений), 0.10	-
137	360825.17	1291686.20	Метод спутниковых геодезических измерений (определений), 0.10	-
138	360507.00	1291887.75	Метод спутниковых геодезических измерений (определений), 0.10	-
139	360503.94	1291890.10	Метод спутниковых геодезических измерений (определений), 0.10	-
140	360521.46	1291961.04	Метод спутниковых геодезических измерений (определений), 0.10	-
141	360521.33	1291966.22	Метод спутниковых геодезических измерений (определений), 0.10	-
142	360518.63	1291970.63	Метод спутниковых геодезических измерений (определений), 0.10	-
143	360514.08	1291973.10	Метод спутниковых геодезических измерений (определений), 0.10	-
144	360472.78	1291983.03	Метод спутниковых геодезических измерений (определений), 0.10	-
145	360336.59	1292014.11	Метод спутниковых геодезических измерений (определений), 0.10	-
146	360112.47	1292066.75	Метод спутниковых геодезических измерений (определений), 0.10	-
147	359970.06	1292099.06	Метод спутниковых геодезических измерений (определений), 0.10	-
148	359982.42	1292150.52	Метод спутниковых геодезических измерений (определений), 0.10	-
149	359991.56	1292197.43	Метод спутниковых геодезических измерений (определений), 0.10	-
150	359994.43	1292204.94	Метод спутниковых геодезических измерений (определений), 0.10	-
151	360130.42	1292163.55	Метод спутниковых геодезических измерений (определений), 0.10	-
152	360131.97	1292163.57	Метод спутниковых геодезических измерений (определений), 0.10	-
153	360133.21	1292164.50	Метод спутниковых геодезических измерений (определений), 0.10	-
154	360133.66	1292165.98	Метод спутниковых геодезических измерений (определений), 0.10	-
155	360133.16	1292167.44	Метод спутниковых геодезических измерений (определений), 0.10	-
156	360131.90	1292168.33	Метод спутниковых геодезических измерений (определений), 0.10	-
157	360088.82	1292181.61	Метод спутниковых геодезических измерений (определений), 0.10	-
158	359996.20	1292209.56	Метод спутниковых геодезических измерений (определений), 0.10	-
159	360001.83	1292224.28	Метод спутниковых геодезических измерений (определений), 0.10	-
160	360125.90	1292185.78	Метод спутниковых геодезических измерений (определений), 0.10	-

## ОПИСАНИЕ МЕСТОПОЛОЖЕНИЯ ГРАНИЦ ПУБЛИЧНОГО СЕРВИТУТА

**ВЛ Ф-2 ПС Натальино**

(наименование объекта)

**Сведения о местоположении границ объекта**

161	360127.45	1292185.81	Метод спутниковых геодезических измерений (определений), 0.10	-
162	360128.68	1292186.74	Метод спутниковых геодезических измерений (определений), 0.10	-
163	360129.13	1292188.22	Метод спутниковых геодезических измерений (определений), 0.10	-
164	360128.63	1292189.68	Метод спутниковых геодезических измерений (определений), 0.10	-
165	360127.36	1292190.56	Метод спутниковых геодезических измерений (определений), 0.10	-
166	360003.62	1292228.96	Метод спутниковых геодезических измерений (определений), 0.10	-
167	360009.26	1292243.73	Метод спутниковых геодезических измерений (определений), 0.10	-
168	360029.79	1292302.51	Метод спутниковых геодезических измерений (определений), 0.10	-
169	360030.29	1292306.90	Метод спутниковых геодезических измерений (определений), 0.10	-
170	360028.86	1292311.07	Метод спутниковых геодезических измерений (определений), 0.10	-
171	359990.17	1292373.67	Метод спутниковых геодезических измерений (определений), 0.10	-
172	359962.35	1292425.99	Метод спутниковых геодезических измерений (определений), 0.10	-
173	359920.46	1292497.18	Метод спутниковых геодезических измерений (определений), 0.10	-
174	359871.98	1292625.89	Метод спутниковых геодезических измерений (определений), 0.10	-
175	359846.13	1292696.27	Метод спутниковых геодезических измерений (определений), 0.10	-
176	359678.27	1293145.68	Метод спутниковых геодезических измерений (определений), 0.10	-
177	359622.67	1293294.26	Метод спутниковых геодезических измерений (определений), 0.10	-
178	359596.84	1293364.60	Метод спутниковых геодезических измерений (определений), 0.10	-
179	359467.96	1293708.53	Метод спутниковых геодезических измерений (определений), 0.10	-
180	359470.06	1293765.06	Метод спутниковых геодезических измерений (определений), 0.10	-
181	359474.04	1293830.83	Метод спутниковых геодезических измерений (определений), 0.10	-
182	359495.98	1294280.05	Метод спутниковых геодезических измерений (определений), 0.10	-
183	359498.70	1294342.96	Метод спутниковых геодезических измерений (определений), 0.10	-
184	359507.69	1294524.42	Метод спутниковых геодезических измерений (определений), 0.10	-
185	359522.15	1294850.46	Метод спутниковых геодезических измерений (определений), 0.10	-
186	359518.26	1294932.04	Метод спутниковых геодезических измерений (определений), 0.10	-
187	359512.20	1295076.43	Метод спутниковых геодезических измерений (определений), 0.10	-
188	359455.49	1296384.85	Метод спутниковых геодезических измерений (определений), 0.10	-

## ОПИСАНИЕ МЕСТОПОЛОЖЕНИЯ ГРАНИЦ ПУБЛИЧНОГО СЕРВИТУТА

**ВЛ Ф-2 ПС Натальино**

(наименование объекта)

**Сведения о местоположении границ объекта**

189	359446.00	1296590.28	Метод спутниковых геодезических измерений (определений), 0.10	-
190	359450.68	1296729.17	Метод спутниковых геодезических измерений (определений), 0.10	-
191	359464.67	1297184.13	Метод спутниковых геодезических измерений (определений), 0.10	-
192	359517.94	1298954.63	Метод спутниковых геодезических измерений (определений), 0.10	-
193	359522.54	1299089.57	Метод спутниковых геодезических измерений (определений), 0.10	-
194	359577.54	1299281.02	Метод спутниковых геодезических измерений (определений), 0.10	-
195	359596.03	1299341.72	Метод спутниковых геодезических измерений (определений), 0.10	-
196	359616.85	1299413.41	Метод спутниковых геодезических измерений (определений), 0.10	-
197	359700.27	1299696.25	Метод спутниковых геодезических измерений (определений), 0.10	-
198	360077.01	1300435.82	Метод спутниковых геодезических измерений (определений), 0.10	-
199	360078.06	1300439.44	Метод спутниковых геодезических измерений (определений), 0.10	-
200	360083.44	1300496.79	Метод спутниковых геодезических измерений (определений), 0.10	-
201	360118.57	1300879.94	Метод спутниковых геодезических измерений (определений), 0.10	-
202	360125.15	1300946.98	Метод спутниковых геодезических измерений (определений), 0.10	-
203	360136.32	1301069.97	Метод спутниковых геодезических измерений (определений), 0.10	-
204	360356.92	1301208.43	Метод спутниковых геодезических измерений (определений), 0.10	-
205	360641.67	1301358.24	Метод спутниковых геодезических измерений (определений), 0.10	-
206	360858.62	1301471.16	Метод спутниковых геодезических измерений (определений), 0.10	-
207	360993.25	1301542.43	Метод спутниковых геодезических измерений (определений), 0.10	-
208	361135.32	1301599.53	Метод спутниковых геодезических измерений (определений), 0.10	-
209	361209.23	1301625.91	Метод спутниковых геодезических измерений (определений), 0.10	-
210	361354.39	1301685.89	Метод спутниковых геодезических измерений (определений), 0.10	-
211	361417.94	1301710.71	Метод спутниковых геодезических измерений (определений), 0.10	-
212	361473.05	1301743.40	Метод спутниковых геодезических измерений (определений), 0.10	-
213	361535.44	1301784.46	Метод спутниковых геодезических измерений (определений), 0.10	-
214	361538.52	1301787.67	Метод спутниковых геодезических измерений (определений), 0.10	-
215	361539.90	1301791.91	Метод спутниковых геодезических измерений (определений), 0.10	-
216	361539.31	1301796.32	Метод спутниковых геодезических измерений (определений), 0.10	-

## ОПИСАНИЕ МЕСТОПОЛОЖЕНИЯ ГРАНИЦ ПУБЛИЧНОГО СЕРВИТУТА

**ВЛ Ф-2 ПС Натальино**

(наименование объекта)

**Сведения о местоположении границ объекта**

217	361536.86	1301800.03	Метод спутниковых геодезических измерений (определений), 0.10	-
218	361533.04	1301802.32	Метод спутниковых геодезических измерений (определений), 0.10	-
219	361528.61	1301802.73	Метод спутниковых геодезических измерений (определений), 0.10	-
220	361524.44	1301801.17	Метод спутниковых геодезических измерений (определений), 0.10	-
221	361462.62	1301760.46	Метод спутниковых геодезических измерений (определений), 0.10	-
222	361409.89	1301729.03	Метод спутниковых геодезических измерений (определений), 0.10	-
223	361347.01	1301704.48	Метод спутниковых геодезических измерений (определений), 0.10	-
224	361202.28	1301644.67	Метод спутниковых геодезических измерений (определений), 0.10	-
225	361128.43	1301618.31	Метод спутниковых геодезических измерений (определений), 0.10	-
226	360985.26	1301560.77	Метод спутниковых геодезических измерений (определений), 0.10	-
227	360849.37	1301488.89	Метод спутниковых геодезических измерений (определений), 0.10	-
228	360632.44	1301375.99	Метод спутниковых геодезических измерений (определений), 0.10	-
229	360347.29	1301225.96	Метод спутниковых геодезических измерений (определений), 0.10	-
230	360121.50	1301084.25	Метод спутниковых геодезических измерений (определений), 0.10	-
231	360025.13	1301024.44	Метод спутниковых геодезических измерений (определений), 0.10	-
232	359655.17	1301050.33	Метод спутниковых геодезических измерений (определений), 0.10	-
233	359267.89	1301076.99	Метод спутниковых геодезических измерений (определений), 0.10	-
234	359196.06	1301085.53	Метод спутниковых геодезических измерений (определений), 0.10	-
235	358984.72	1301108.15	Метод спутниковых геодезических измерений (определений), 0.10	-
236	358984.07	1301221.48	Метод спутниковых геодезических измерений (определений), 0.10	-
237	358940.16	1301506.17	Метод спутниковых геодезических измерений (определений), 0.10	-
238	358939.05	1301509.45	Метод спутниковых геодезических измерений (определений), 0.10	-
239	358933.11	1301520.36	Метод спутниковых геодезических измерений (определений), 0.10	-
240	358904.06	1301611.18	Метод спутниковых геодезических измерений (определений), 0.10	-
241	358901.44	1301615.35	Метод спутниковых геодезических измерений (определений), 0.10	-
242	358897.14	1301617.76	Метод спутниковых геодезических измерений (определений), 0.10	-
243	358892.21	1301617.83	Метод спутниковых геодезических измерений (определений), 0.10	-
244	358834.42	1301603.94	Метод спутниковых геодезических измерений (определений), 0.10	-

## ОПИСАНИЕ МЕСТОПОЛОЖЕНИЯ ГРАНИЦ ПУБЛИЧНОГО СЕРВИТУТА

**ВЛ Ф-2 ПС Натальино**

(наименование объекта)

**Сведения о местоположении границ объекта**

245	358657.10	1301560.05	Метод спутниковых геодезических измерений (определений), 0.10	-
246	358435.56	1301444.52	Метод спутниковых геодезических измерений (определений), 0.10	-
247	358331.02	1301389.60	Метод спутниковых геодезических измерений (определений), 0.10	-
248	358276.58	1301361.54	Метод спутниковых геодезических измерений (определений), 0.10	-
249	358158.74	1301299.62	Метод спутниковых геодезических измерений (определений), 0.10	-
250	358111.55	1301305.26	Метод спутниковых геодезических измерений (определений), 0.10	-
251	358049.87	1301311.14	Метод спутниковых геодезических измерений (определений), 0.10	-
252	357930.30	1301324.55	Метод спутниковых геодезических измерений (определений), 0.10	-
253	357882.28	1301401.45	Метод спутниковых геодезических измерений (определений), 0.10	-
254	357880.49	1301403.59	Метод спутниковых геодезических измерений (определений), 0.10	-
255	357873.18	1301410.16	Метод спутниковых геодезических измерений (определений), 0.10	-
256	357869.29	1301412.32	Метод спутниковых геодезических измерений (определений), 0.10	-
257	357864.85	1301412.58	Метод спутниковых геодезических измерений (определений), 0.10	-
258	357860.73	1301410.89	Метод спутниковых геодезических измерений (определений), 0.10	-
259	357857.76	1301407.58	Метод спутниковых геодезических измерений (определений), 0.10	-
260	357856.51	1301403.31	Метод спутниковых геодезических измерений (определений), 0.10	-
261	357857.24	1301398.92	Метод спутниковых геодезических измерений (определений), 0.10	-
262	357859.81	1301395.28	Метод спутниковых геодезических измерений (определений), 0.10	-
263	357866.07	1301389.66	Метод спутниковых геодезических измерений (определений), 0.10	-
264	357915.89	1301309.85	Метод спутниковых геодезических измерений (определений), 0.10	-
265	357919.06	1301306.67	Метод спутниковых геодезических измерений (определений), 0.10	-
266	357923.29	1301305.20	Метод спутниковых геодезических измерений (определений), 0.10	-
267	358047.69	1301291.26	Метод спутниковых геодезических измерений (определений), 0.10	-
268	358109.29	1301285.39	Метод спутниковых геодезических измерений (определений), 0.10	-
269	358159.47	1301279.39	Метод спутниковых геодезических измерений (определений), 0.10	-
270	358165.32	1301280.48	Метод спутниковых геодезических измерений (определений), 0.10	-
271	358227.69	1301313.38	Метод спутниковых геодезических измерений (определений), 0.10	-
272	358340.24	1301371.86	Метод спутниковых геодезических измерений (определений), 0.10	-

## ОПИСАНИЕ МЕСТОПОЛОЖЕНИЯ ГРАНИЦ ПУБЛИЧНОГО СЕРВИТУТА

**ВЛ Ф-2 ПС Натальино**

(наименование объекта)

**Сведения о местоположении границ объекта**

273	358387.30	1301396.89	Метод спутниковых геодезических измерений (определений), 0.10	-
274	358663.05	1301540.91	Метод спутниковых геодезических измерений (определений), 0.10	-
275	358887.87	1301596.22	Метод спутниковых геодезических измерений (определений), 0.10	-
276	358914.33	1301513.42	Метод спутниковых геодезических измерений (определений), 0.10	-
277	358920.65	1301501.43	Метод спутниковых геодезических измерений (определений), 0.10	-
278	358964.07	1301220.72	Метод спутниковых геодезических измерений (определений), 0.10	-
279	358964.10	1301184.87	Метод спутниковых геодезических измерений (определений), 0.10	-
280	358964.33	1301158.17	Метод спутниковых геодезических измерений (определений), 0.10	-
281	358825.71	1301164.70	Метод спутниковых геодезических измерений (определений), 0.10	-
282	358796.01	1301168.14	Метод спутниковых геодезических измерений (определений), 0.10	-
283	358791.59	1301167.63	Метод спутниковых геодезических измерений (определений), 0.10	-
284	358787.82	1301165.26	Метод спутниковых геодезических измерений (определений), 0.10	-
285	358785.46	1301161.48	Метод спутниковых геодезических измерений (определений), 0.10	-
286	358784.97	1301157.06	Метод спутниковых геодезических измерений (определений), 0.10	-
287	358786.45	1301152.86	Метод спутниковых геодезических измерений (определений), 0.10	-
288	358789.60	1301149.72	Метод спутниковых геодезических измерений (определений), 0.10	-
289	358793.80	1301148.26	Метод спутниковых геодезических измерений (определений), 0.10	-
290	358823.71	1301144.79	Метод спутниковых геодезических измерений (определений), 0.10	-
291	358964.51	1301138.15	Метод спутниковых геодезических измерений (определений), 0.10	-
292	358964.85	1301099.17	Метод спутниковых геодезических измерений (определений), 0.10	-
293	358964.24	1301034.15	Метод спутниковых геодезических измерений (определений), 0.10	-
294	358962.87	1300959.19	Метод спутниковых геодезических измерений (определений), 0.10	-
295	358963.21	1300955.78	Метод спутниковых геодезических измерений (определений), 0.10	-
296	358952.98	1300955.14	Метод спутниковых геодезических измерений (определений), 0.10	-
297	358916.84	1300956.70	Метод спутниковых геодезических измерений (определений), 0.10	-
298	358877.23	1300959.09	Метод спутниковых геодезических измерений (определений), 0.10	-
299	358840.26	1300960.52	Метод спутниковых геодезических измерений (определений), 0.10	-
300	358838.77	1300960.10	Метод спутниковых геодезических измерений (определений), 0.10	-

## ОПИСАНИЕ МЕСТОПОЛОЖЕНИЯ ГРАНИЦ ПУБЛИЧНОГО СЕРВИТУТА

**ВЛ Ф-2 ПС Натальино**

(наименование объекта)

**Сведения о местоположении границ объекта**

301	358837.81	1300958.89	Метод спутниковых геодезических измерений (определений), 0.10	-
302	358837.75	1300957.35	Метод спутниковых геодезических измерений (определений), 0.10	-
303	358838.61	1300956.06	Метод спутниковых геодезических измерений (определений), 0.10	-
304	358840.06	1300955.53	Метод спутниковых геодезических измерений (определений), 0.10	-
305	358876.96	1300954.09	Метод спутниковых геодезических измерений (определений), 0.10	-
306	358913.86	1300951.87	Метод спутниковых геодезических измерений (определений), 0.10	-
307	358904.97	1300891.29	Метод спутниковых геодезических измерений (определений), 0.10	-
308	358900.61	1300855.44	Метод спутниковых геодезических измерений (определений), 0.10	-
309	358884.82	1300740.96	Метод спутниковых геодезических измерений (определений), 0.10	-
310	358843.26	1300741.01	Метод спутниковых геодезических измерений (определений), 0.10	-
311	358752.92	1300742.20	Метод спутниковых геодезических измерений (определений), 0.10	-
312	358751.45	1300741.73	Метод спутниковых геодезических измерений (определений), 0.10	-
313	358750.53	1300740.49	Метод спутниковых геодезических измерений (определений), 0.10	-
314	358750.52	1300738.94	Метод спутниковых геодезических измерений (определений), 0.10	-
315	358751.42	1300737.69	Метод спутниковых геодезических измерений (определений), 0.10	-
316	358752.89	1300737.20	Метод спутниковых геодезических измерений (определений), 0.10	-
317	358843.18	1300736.01	Метод спутниковых геодезических измерений (определений), 0.10	-
318	358886.97	1300735.96	Метод спутниковых геодезических измерений (определений), 0.10	-
319	359091.41	1300733.41	Метод спутниковых геодезических измерений (определений), 0.10	-
320	359565.29	1300729.00	Метод спутниковых геодезических измерений (определений), 0.10	-
321	359607.07	1300727.87	Метод спутниковых геодезических измерений (определений), 0.10	-
322	359694.55	1300727.37	Метод спутниковых геодезических измерений (определений), 0.10	-
323	359696.03	1300727.83	Метод спутниковых геодезических измерений (определений), 0.10	-
324	359696.95	1300729.07	Метод спутниковых геодезических измерений (определений), 0.10	-
325	359696.96	1300730.62	Метод спутниковых геодезических измерений (определений), 0.10	-
326	359696.07	1300731.88	Метод спутниковых геодезических измерений (определений), 0.10	-
327	359694.60	1300732.37	Метод спутниковых геодезических измерений (определений), 0.10	-
328	359607.17	1300732.87	Метод спутниковых геодезических измерений (определений), 0.10	-

## ОПИСАНИЕ МЕСТОПОЛОЖЕНИЯ ГРАНИЦ ПУБЛИЧНОГО СЕРВИТУТА

**ВЛ Ф-2 ПС Натальино**

(наименование объекта)

**Сведения о местоположении границ объекта**

329	359565.39	1300734.00	Метод спутниковых геодезических измерений (определений), 0.10	-
330	359291.01	1300736.44	Метод спутниковых геодезических измерений (определений), 0.10	-
331	358889.85	1300740.93	Метод спутниковых геодезических измерений (определений), 0.10	-
332	358905.57	1300854.76	Метод спутниковых геодезических измерений (определений), 0.10	-
333	358909.93	1300890.60	Метод спутниковых геодезических измерений (определений), 0.10	-
334	358918.88	1300951.61	Метод спутниковых геодезических измерений (определений), 0.10	-
335	358952.89	1300950.14	Метод спутниковых геодезических измерений (определений), 0.10	-
336	358964.19	1300950.84	Метод спутниковых геодезических измерений (определений), 0.10	-
337	358964.99	1300948.59	Метод спутниковых геодезических измерений (определений), 0.10	-
338	358968.14	1300945.45	Метод спутниковых геодезических измерений (определений), 0.10	-
339	358972.34	1300943.98	Метод спутниковых геодезических измерений (определений), 0.10	-
340	358974.48	1300944.23	Метод спутниковых геодезических измерений (определений), 0.10	-
341	358974.50	1300944.17	Метод спутниковых геодезических измерений (определений), 0.10	-
342	358976.69	1300899.77	Метод спутниковых геодезических измерений (определений), 0.10	-
343	358983.25	1300788.61	Метод спутниковых геодезических измерений (определений), 0.10	-
344	358984.01	1300786.95	Метод спутниковых геодезических измерений (определений), 0.10	-
345	358985.69	1300786.26	Метод спутниковых геодезических измерений (определений), 0.10	-
346	359723.16	1300772.19	Метод спутниковых геодезических измерений (определений), 0.10	-
347	359724.64	1300772.65	Метод спутниковых геодезических измерений (определений), 0.10	-
348	359725.56	1300773.88	Метод спутниковых геодезических измерений (определений), 0.10	-
349	359725.59	1300775.43	Метод спутниковых геодезических измерений (определений), 0.10	-
350	359724.70	1300776.69	Метод спутниковых геодезических измерений (определений), 0.10	-
351	359723.23	1300777.19	Метод спутниковых геодезических измерений (определений), 0.10	-
352	358988.10	1300791.21	Метод спутниковых геодезических измерений (определений), 0.10	-
353	358986.24	1300821.58	Метод спутниковых геодезических измерений (определений), 0.10	-
354	358979.48	1300944.82	Метод спутниковых геодезических измерений (определений), 0.10	-
355	358979.06	1300945.94	Метод спутниковых геодезических измерений (определений), 0.10	-
356	358980.53	1300946.86	Метод спутниковых геодезических измерений (определений), 0.10	-

## ОПИСАНИЕ МЕСТОПОЛОЖЕНИЯ ГРАНИЦ ПУБЛИЧНОГО СЕРВИТУТА

**ВЛ Ф-2 ПС Натальино**

(наименование объекта)

**Сведения о местоположении границ объекта**

357	358982.89	1300950.63	Метод спутниковых геодезических измерений (определений), 0.10	-
358	358983.36	1300954.83	Метод спутниковых геодезических измерений (определений), 0.10	-
359	359063.40	1300953.02	Метод спутниковых геодезических измерений (определений), 0.10	-
360	359092.93	1300927.95	Метод спутниковых геодезических измерений (определений), 0.10	-
361	359094.49	1300927.35	Метод спутниковых геодезических измерений (определений), 0.10	-
362	359131.51	1300926.45	Метод спутниковых геодезических измерений (определений), 0.10	-
363	359233.31	1300922.35	Метод спутниковых геодезических измерений (определений), 0.10	-
364	359567.96	1300911.25	Метод спутниковых геодезических измерений (определений), 0.10	-
365	359720.45	1300907.91	Метод спутниковых геодезических измерений (определений), 0.10	-
366	359721.82	1300908.29	Метод спутниковых геодезических измерений (определений), 0.10	-
367	359722.77	1300909.35	Метод спутниковых геодезических измерений (определений), 0.10	-
368	359735.40	1300936.35	Метод спутниковых геодезических измерений (определений), 0.10	-
369	359735.59	1300937.89	Метод спутниковых геодезических измерений (определений), 0.10	-
370	359734.84	1300939.24	Метод спутниковых геодезических измерений (определений), 0.10	-
371	359733.44	1300939.90	Метод спутниковых геодезических измерений (определений), 0.10	-
372	359731.93	1300939.60	Метод спутниковых геодезических измерений (определений), 0.10	-
373	359730.87	1300938.47	Метод спутниковых геодезических измерений (определений), 0.10	-
374	359718.93	1300912.95	Метод спутниковых геодезических измерений (определений), 0.10	-
375	359568.11	1300916.25	Метод спутниковых геодезических измерений (определений), 0.10	-
376	359308.83	1300924.67	Метод спутниковых геодезических измерений (определений), 0.10	-
377	359131.70	1300931.44	Метод спутниковых геодезических измерений (определений), 0.10	-
378	359095.50	1300932.33	Метод спутниковых геодезических измерений (определений), 0.10	-
379	359065.96	1300957.40	Метод спутниковых геодезических измерений (определений), 0.10	-
380	359064.42	1300957.99	Метод спутниковых геодезических измерений (определений), 0.10	-
381	358982.88	1300959.84	Метод спутниковых геодезических измерений (определений), 0.10	-
382	358984.24	1301033.83	Метод спутниковых геодезических измерений (определений), 0.10	-
383	358984.74	1301088.04	Метод спутниковых геодезических измерений (определений), 0.10	-
384	359193.77	1301065.66	Метод спутниковых геодезических измерений (определений), 0.10	-

## ОПИСАНИЕ МЕСТОПОЛОЖЕНИЯ ГРАНИЦ ПУБЛИЧНОГО СЕРВИТУТА

**ВЛ Ф-2 ПС Натальино**

(наименование объекта)

**Сведения о местоположении границ объекта**

385	359265.78	1301057.10	Метод спутниковых геодезических измерений (определений), 0.10	-
386	360026.94	1301004.27	Метод спутниковых геодезических измерений (определений), 0.10	-
387	360032.86	1301005.72	Метод спутниковых геодезических измерений (определений), 0.10	-
388	360080.10	1301034.70	Метод спутниковых геодезических измерений (определений), 0.10	-
389	360114.93	1301056.56	Метод спутниковых геодезических измерений (определений), 0.10	-
390	360111.20	1301017.59	Метод спутниковых геодезических измерений (определений), 0.10	-
391	360105.24	1300948.88	Метод спутниковых геодезических измерений (определений), 0.10	-
392	360098.66	1300881.84	Метод спутниковых геодезических измерений (определений), 0.10	-
393	360092.72	1300813.87	Метод спутниковых геодезических измерений (определений), 0.10	-
394	360058.32	1300443.21	Метод спутниковых геодезических измерений (определений), 0.10	-
395	359682.02	1299704.48	Метод спутниковых геодезических измерений (определений), 0.10	-
396	359656.48	1299618.48	Метод спутниковых геодезических измерений (определений), 0.10	-
397	359576.88	1299347.49	Метод спутниковых геодезических измерений (определений), 0.10	-
398	359558.38	1299286.76	Метод спутниковых геодезических измерений (определений), 0.10	-
399	359502.99	1299093.96	Метод спутниковых геодезических измерений (определений), 0.10	-
400	359499.91	1299020.43	Метод спутниковых геодезических измерений (определений), 0.10	-
401	359476.00	1298224.27	Метод спутниковых геодезических измерений (определений), 0.10	-
402	359437.75	1296962.31	Метод спутниковых геодезических измерений (определений), 0.10	-
403	359426.00	1296590.52	Метод спутниковых геодезических измерений (определений), 0.10	-
404	359429.55	1296513.84	Метод спутниковых геодезических измерений (определений), 0.10	-
405	359432.26	1296451.74	Метод спутниковых геодезических измерений (определений), 0.10	-
406	359395.98	1296425.14	Метод спутниковых геодезических измерений (определений), 0.10	-
407	359038.14	1296147.35	Метод спутниковых геодезических измерений (определений), 0.10	-
408	358946.93	1296077.35	Метод спутниковых геодезических измерений (определений), 0.10	-
409	358851.23	1296002.46	Метод спутниковых геодезических измерений (определений), 0.10	-
410	358666.73	1295859.87	Метод спутниковых геодезических измерений (определений), 0.10	-
411	358290.42	1295567.92	Метод спутниковых геодезических измерений (определений), 0.10	-
412	357914.83	1295276.32	Метод спутниковых геодезических измерений (определений), 0.10	-

## ОПИСАНИЕ МЕСТОПОЛОЖЕНИЯ ГРАНИЦ ПУБЛИЧНОГО СЕРВИТУТА

**ВЛ Ф-2 ПС Натальино**

(наименование объекта)

**Сведения о местоположении границ объекта**

413	357819.11	1295201.28	Метод спутниковых геодезических измерений (определений), 0.10	-
414	357727.75	1295131.21	Метод спутниковых геодезических измерений (определений), 0.10	-
415	357446.70	1294913.19	Метод спутниковых геодезических измерений (определений), 0.10	-
416	357353.80	1294840.67	Метод спутниковых геодезических измерений (определений), 0.10	-
417	356702.72	1294335.24	Метод спутниковых геодезических измерений (определений), 0.10	-
418	356699.90	1294331.80	Метод спутниковых геодезических измерений (определений), 0.10	-
419	356698.84	1294327.47	Метод спутниковых геодезических измерений (определений), 0.10	-
420	356699.77	1294323.12	Метод спутниковых геодезических измерений (определений), 0.10	-
421	356702.50	1294319.60	Метод спутниковых геодезических измерений (определений), 0.10	-
422	356704.18	1294317.43	Метод спутниковых геодезических измерений (определений), 0.10	-
423	356708.16	1294315.44	Метод спутниковых геодезических измерений (определений), 0.10	-
424	356712.61	1294315.38	Метод спутниковых геодезических измерений (определений), 0.10	-
425	356716.65	1294317.25	Метод спутниковых геодезических измерений (определений), 0.10	-
426	357367.78	1294822.72	Метод спутниковых геодезических измерений (определений), 0.10	-
427	357741.62	1295113.18	Метод спутниковых геодезических измерений (определений), 0.10	-
428	357833.01	1295183.27	Метод спутниковых геодезических измерений (определений), 0.10	-
429	357928.79	1295258.36	Метод спутниковых геодезических измерений (определений), 0.10	-
430	358492.01	1295695.73	Метод спутниковых геодезических измерений (определений), 0.10	-
431	358775.10	1295914.53	Метод спутниковых геодезических измерений (определений), 0.10	-
432	358960.83	1296059.34	Метод спутниковых геодезических измерений (определений), 0.10	-
433	359052.02	1296129.33	Метод спутниковых геодезических измерений (определений), 0.10	-
434	359337.37	1296351.08	Метод спутниковых геодезических измерений (определений), 0.10	-
435	359410.12	1296406.37	Метод спутниковых геодезических измерений (определений), 0.10	-
436	359433.37	1296426.19	Метод спутниковых геодезических измерений (определений), 0.10	-
437	359479.04	1295378.18	Метод спутниковых геодезических измерений (определений), 0.10	-
438	359494.93	1295005.56	Метод спутниковых геодезических измерений (определений), 0.10	-
439	359502.15	1294850.86	Метод спутниковых геодезических измерений (определений), 0.10	-
440	359498.94	1294776.50	Метод спутниковых геодезических измерений (определений), 0.10	-

## ОПИСАНИЕ МЕСТОПОЛОЖЕНИЯ ГРАНИЦ ПУБЛИЧНОГО СЕРВИТУТА

**ВЛ Ф-2 ПС Натальино**

(наименование объекта)

**Сведения о местоположении границ объекта**

441	359484.64	1294462.66	Метод спутниковых геодезических измерений (определений), 0.10	-
442	359476.01	1294281.06	Метод спутниковых геодезических измерений (определений), 0.10	-
443	359454.07	1293831.98	Метод спутниковых геодезических измерений (определений), 0.10	-
444	359450.09	1293766.16	Метод спутниковых геодезических измерений (определений), 0.10	-
445	359447.90	1293707.26	Метод спутниковых геодезических измерений (определений), 0.10	-
446	359448.54	1293703.37	Метод спутниковых геодезических измерений (определений), 0.10	-
447	359553.01	1293424.68	Метод спутниковых геодезических измерений (определений), 0.10	-
448	359603.91	1293287.32	Метод спутниковых геодезических измерений (определений), 0.10	-
449	359659.51	1293138.74	Метод спутниковых геодезических измерений (определений), 0.10	-
450	359775.44	1292828.17	Метод спутниковых геодезических измерений (определений), 0.10	-
451	359853.22	1292618.95	Метод спутниковых геодезических измерений (определений), 0.10	-
452	359902.04	1292489.33	Метод спутниковых геодезических измерений (определений), 0.10	-
453	359944.79	1292416.42	Метод спутниковых геодезических измерений (определений), 0.10	-
454	359972.66	1292363.99	Метод спутниковых геодезических измерений (определений), 0.10	-
455	360009.34	1292304.61	Метод спутниковых геодезических измерений (определений), 0.10	-
456	359990.80	1292251.50	Метод спутниковых геодезических измерений (определений), 0.10	-
457	359986.20	1292243.60	Метод спутниковых геодезических измерений (определений), 0.10	-
458	359984.87	1292239.36	Метод спутниковых геодезических измерений (определений), 0.10	-
459	359985.23	1292236.88	Метод спутниковых геодезических измерений (определений), 0.10	-
460	359984.47	1292234.88	Метод спутниковых геодезических измерений (определений), 0.10	-
461	359895.73	1292262.10	Метод спутниковых геодезических измерений (определений), 0.10	-
462	359861.05	1292273.53	Метод спутниковых геодезических измерений (определений), 0.10	-
463	359758.97	1292305.55	Метод спутниковых геодезических измерений (определений), 0.10	-
464	359558.36	1292367.85	Метод спутниковых геодезических измерений (определений), 0.10	-
465	359556.82	1292367.83	Метод спутниковых геодезических измерений (определений), 0.10	-
466	359555.57	1292366.91	Метод спутниковых геодезических измерений (определений), 0.10	-
467	359555.11	1292365.44	Метод спутниковых геодезических измерений (определений), 0.10	-
468	359555.61	1292363.97	Метод спутниковых геодезических измерений (определений), 0.10	-

## ОПИСАНИЕ МЕСТОПОЛОЖЕНИЯ ГРАНИЦ ПУБЛИЧНОГО СЕРВИТУТА

**ВЛ Ф-2 ПС Натальино**

(наименование объекта)

**Сведения о местоположении границ объекта**

469	359556.87	1292363.08	Метод спутниковых геодезических измерений (определений), 0.10	-
470	359757.45	1292300.79	Метод спутниковых геодезических измерений (определений), 0.10	-
471	359828.78	1292278.54	Метод спутниковых геодезических измерений (определений), 0.10	-
472	359857.35	1292269.28	Метод спутниковых геодезических измерений (определений), 0.10	-
473	359854.22	1292253.38	Метод спутниковых геодезических измерений (определений), 0.10	-
474	359814.30	1292265.21	Метод спутниковых геодезических измерений (определений), 0.10	-
475	359606.71	1292329.16	Метод спутниковых геодезических измерений (определений), 0.10	-
476	359605.16	1292329.14	Метод спутниковых геодезических измерений (определений), 0.10	-
477	359603.93	1292328.21	Метод спутниковых геодезических измерений (определений), 0.10	-
478	359603.47	1292326.73	Метод спутниковых геодезических измерений (определений), 0.10	-
479	359603.97	1292325.27	Метод спутниковых геодезических измерений (определений), 0.10	-
480	359605.23	1292324.38	Метод спутниковых геодезических измерений (определений), 0.10	-
481	359765.52	1292274.98	Метод спутниковых геодезических измерений (определений), 0.10	-
482	359855.35	1292247.83	Метод спутниковых геодезических измерений (определений), 0.10	-
483	359890.88	1292236.13	Метод спутниковых геодезических измерений (определений), 0.10	-
484	359971.35	1292211.97	Метод спутниковых геодезических измерений (определений), 0.10	-
485	359975.25	1292210.78	Метод спутниковых геодезических измерений (определений), 0.10	-
486	359972.57	1292203.76	Метод спутниковых геодезических измерений (определений), 0.10	-
487	359962.92	1292154.97	Метод спутниковых геодезических измерений (определений), 0.10	-
488	359948.24	1292093.85	Метод спутниковых геодезических измерений (определений), 0.10	-
489	359948.39	1292088.63	Метод спутниковых геодезических измерений (определений), 0.10	-
490	359951.16	1292084.20	Метод спутниковых геодезических измерений (определений), 0.10	-
491	359955.78	1292081.76	Метод спутниковых геодезических измерений (определений), 0.10	-
492	360107.93	1292047.27	Метод спутниковых геодезических измерений (определений), 0.10	-
493	360332.05	1291994.63	Метод спутниковых геодезических измерений (определений), 0.10	-
494	360402.88	1291978.61	Метод спутниковых геодезических измерений (определений), 0.10	-
495	360499.68	1291955.99	Метод спутниковых геодезических измерений (определений), 0.10	-
496	360485.15	1291897.53	Метод спутниковых геодезических измерений (определений), 0.10	-

## ОПИСАНИЕ МЕСТОПОЛОЖЕНИЯ ГРАНИЦ ПУБЛИЧНОГО СЕРВИТУТА

**ВЛ Ф-2 ПС Натальино**

(наименование объекта)

**Сведения о местоположении границ объекта**

497	360483.14	1291897.85	Метод спутниковых геодезических измерений (определений), 0.10	-
498	360478.70	1291897.58	Метод спутниковых геодезических измерений (определений), 0.10	-
499	360474.82	1291895.40	Метод спутниковых геодезических измерений (определений), 0.10	-
500	360472.70	1291892.38	Метод спутниковых геодезических измерений (определений), 0.10	-
501	360361.09	1291944.80	Метод спутниковых геодезических измерений (определений), 0.10	-
502	360359.69	1291945.01	Метод спутниковых геодезических измерений (определений), 0.10	-
503	360358.40	1291944.43	Метод спутниковых геодезических измерений (определений), 0.10	-
504	360357.64	1291943.24	Метод спутниковых геодезических измерений (определений), 0.10	-
505	360317.52	1291804.73	Метод спутниковых геодезических измерений (определений), 0.10	-
506	360305.15	1291786.94	Метод спутниковых геодезических измерений (определений), 0.10	-
507	360304.70	1291785.46	Метод спутниковых геодезических измерений (определений), 0.10	-
508	360305.21	1291784.00	Метод спутниковых геодезических измерений (определений), 0.10	-
509	360306.48	1291783.12	Метод спутниковых геодезических измерений (определений), 0.10	-
510	360308.02	1291783.15	Метод спутниковых геодезических измерений (определений), 0.10	-
511	360309.25	1291784.08	Метод спутниковых геодезических измерений (определений), 0.10	-
512	360321.87	1291802.22	Метод спутниковых геодезических измерений (определений), 0.10	-
513	360361.61	1291939.04	Метод спутниковых геодезических измерений (определений), 0.10	-
514	360471.55	1291887.36	Метод спутниковых геодезических измерений (определений), 0.10	-
515	360472.81	1291883.09	Метод спутниковых геодезических измерений (определений), 0.10	-
516	360475.79	1291879.79	Метод спутниковых геодезических измерений (определений), 0.10	-
517	360479.36	1291878.34	Метод спутниковых геодезических измерений (определений), 0.10	-
518	360478.88	1291874.36	Метод спутниковых геодезических измерений (определений), 0.10	-
519	360462.30	1291815.13	Метод спутниковых геодезических измерений (определений), 0.10	-
520	360432.89	1291704.94	Метод спутниковых геодезических измерений (определений), 0.10	-
521	360421.50	1291665.21	Метод спутниковых геодезических измерений (определений), 0.10	-
522	360400.29	1291683.23	Метод спутниковых геодезических измерений (определений), 0.10	-
523	360398.86	1291683.81	Метод спутниковых геодезических измерений (определений), 0.10	-
524	360397.36	1291683.45	Метод спутниковых геодезических измерений (определений), 0.10	-

## ОПИСАНИЕ МЕСТОПОЛОЖЕНИЯ ГРАНИЦ ПУБЛИЧНОГО СЕРВИТУТА

**ВЛ Ф-2 ПС Натальино**

(наименование объекта)

**Сведения о местоположении границ объекта**

525	360396.36	1291682.27	Метод спутниковых геодезических измерений (определений), 0.10	-
526	360396.25	1291680.73	Метод спутниковых геодезических измерений (определений), 0.10	-
527	360397.06	1291679.41	Метод спутниковых геодезических измерений (определений), 0.10	-
528	360420.04	1291659.88	Метод спутниковых геодезических измерений (определений), 0.10	-
529	360408.87	1291614.02	Метод спутниковых геодезических измерений (определений), 0.10	-
530	360375.65	1291604.53	Метод спутниковых геодезических измерений (определений), 0.10	-
531	360374.37	1291603.66	Метод спутниковых геодезических измерений (определений), 0.10	-
532	360373.84	1291602.21	Метод спутниковых геодезических измерений (определений), 0.10	-
533	360374.27	1291600.73	Метод спутниковых геодезических измерений (определений), 0.10	-
534	360375.48	1291599.78	Метод спутниковых геодезических измерений (определений), 0.10	-
535	360377.03	1291599.72	Метод спутниковых геодезических измерений (определений), 0.10	-
536	360407.28	1291608.37	Метод спутниковых геодезических измерений (определений), 0.10	-
537	360397.13	1291573.73	Метод спутниковых геодезических измерений (определений), 0.10	-
538	360397.17	1291572.19	Метод спутниковых геодезических измерений (определений), 0.10	-
539	360398.11	1291570.97	Метод спутниковых геодезических измерений (определений), 0.10	-
540	360399.60	1291570.53	Метод спутниковых геодезических измерений (определений), 0.10	-
541	360401.05	1291571.05	Метод спутниковых геодезических измерений (определений), 0.10	-
542	360401.92	1291572.33	Метод спутниковых геодезических измерений (определений), 0.10	-
543	360413.36	1291611.32	Метод спутниковых геодезических измерений (определений), 0.10	-
544	360425.25	1291660.15	Метод спутниковых геодезических измерений (определений), 0.10	-
545	360437.71	1291703.59	Метод спутниковых геодезических измерений (определений), 0.10	-
546	360467.13	1291813.81	Метод спутниковых геодезических измерений (определений), 0.10	-
547	360483.69	1291872.99	Метод спутниковых геодезических измерений (определений), 0.10	-
548	360483.31	1291874.95	Метод спутниковых геодезических измерений (определений), 0.10	-
549	360483.35	1291877.55	Метод спутниковых геодезических измерений (определений), 0.10	-
550	360488.53	1291876.71	Метод спутниковых геодезических измерений (определений), 0.10	-
551	360495.18	1291871.61	Метод спутниковых геодезических измерений (определений), 0.10	-
552	360814.41	1291669.35	Метод спутниковых геодезических измерений (определений), 0.10	-

## ОПИСАНИЕ МЕСТОПОЛОЖЕНИЯ ГРАНИЦ ПУБЛИЧНОГО СЕРВИТУТА

**ВЛ Ф-2 ПС Натальино**

(наименование объекта)

**Сведения о местоположении границ объекта**

553	361476.05	1291249.30	Метод спутниковых геодезических измерений (определений), 0.10	-
554	361642.97	1291142.67	Метод спутниковых геодезических измерений (определений), 0.10	-
555	361647.74	1291141.13	Метод спутниковых геодезических измерений (определений), 0.10	-
556	361708.97	1291137.45	Метод спутниковых геодезических измерений (определений), 0.10	-
557	363340.23	1291030.90	Метод спутниковых геодезических измерений (определений), 0.10	-
558	363345.73	1291032.15	Метод спутниковых геодезических измерений (определений), 0.10	-
559	363453.99	1291092.73	Метод спутниковых геодезических измерений (определений), 0.10	-
560	363666.95	1291210.96	Метод спутниковых геодезических измерений (определений), 0.10	-
561	363725.60	1291199.03	Метод спутниковых геодезических измерений (определений), 0.10	-
562	363797.19	1291182.54	Метод спутниковых геодезических измерений (определений), 0.10	-
563	364078.10	1291116.14	Метод спутниковых геодезических измерений (определений), 0.10	-
564	364089.91	1291053.96	Метод спутниковых геодезических измерений (определений), 0.10	-
565	364130.30	1290845.35	Метод спутниковых геодезических измерений (определений), 0.10	-
566	364132.12	1290841.29	Метод спутниковых геодезических измерений (определений), 0.10	-
567	364135.52	1290838.41	Метод спутниковых геодезических измерений (определений), 0.10	-
568	364139.83	1290837.30	Метод спутниковых геодезических измерений (определений), 0.10	-
569	364144.19	1290838.16	Метод спутниковых геодезических измерений (определений), 0.10	-
570	364147.75	1290840.84	Метод спутниковых геодезических измерений (определений), 0.10	-
571	364149.30	1290843.84	Метод спутниковых геодезических измерений (определений), 0.10	-
572	364287.28	1290858.84	Метод спутниковых геодезических измерений (определений), 0.10	-
573	364334.53	1290861.89	Метод спутниковых геодезических измерений (определений), 0.10	-
574	364379.47	1290868.94	Метод спутниковых геодезических измерений (определений), 0.10	-
575	364426.34	1290874.05	Метод спутниковых геодезических измерений (определений), 0.10	-
576	364465.40	1290853.08	Метод спутниковых геодезических измерений (определений), 0.10	-
577	364466.76	1290852.79	Метод спутниковых геодезических измерений (определений), 0.10	-
578	364510.02	1290855.76	Метод спутниковых геодезических измерений (определений), 0.10	-
579	364557.71	1290859.99	Метод спутниковых геодезических измерений (определений), 0.10	-
110	364651.85	1290898.94	Метод спутниковых геодезических измерений (определений), 0.10	-

## ОПИСАНИЕ МЕСТОПОЛОЖЕНИЯ ГРАНИЦ ПУБЛИЧНОГО СЕРВИТУТА

**ВЛ Ф-2 ПС Натальино**

(наименование объекта)

**Сведения о местоположении границ объекта**

580	359977.00	1292215.36	Метод спутниковых геодезических измерений (определений), 0.10	-
581	359892.42	1292240.89	Метод спутниковых геодезических измерений (определений), 0.10	-
582	359859.02	1292251.88	Метод спутниковых геодезических измерений (определений), 0.10	-
583	359862.14	1292267.73	Метод спутниковых геодезических измерений (определений), 0.10	-
584	359894.18	1292257.34	Метод спутниковых геодезических измерений (определений), 0.10	-
585	359982.68	1292230.20	Метод спутниковых геодезических измерений (определений), 0.10	-
580	359977.00	1292215.36	Метод спутниковых геодезических измерений (определений), 0.10	-

**3. Сведения о характерных точках части (частей) границы объекта**

Обозначение характерных точек части границы	Координаты, м		Метод определения координат и средняя квадратическая погрешность положения характерной точки (Mt), м	Описание обозначения точки
	X	Y		
<b>1</b>	<b>2</b>	<b>3</b>	<b>4</b>	<b>5</b>
-	-	-	-	-

## ОПИСАНИЕ МЕСТОПОЛОЖЕНИЯ ГРАНИЦ ПУБЛИЧНОГО СЕРВИТУТА

**ВЛ Ф-2 ПС Натальино**

(наименование объекта)

**План границ объекта (обзорная схема)****Масштаб 1:75 000****Используемые условные знаки и обозначения:**

• 1	- характерная точка границы публичного сервитута объекта электросетевого хозяйства
—	- граница публичного сервитута объекта электросетевого хозяйства
— · — · — ·	- местоположение сооружения, в отношении которого устанавливается сервитут
:140	- кадастровый номер земельного участка
—	- существующая часть границы земельного участка
48:17:0560101	- номер кадастрового квартала
—	- граница кадастрового квартала
— · — · — ·	- граница муниципального образования

Подпись \_\_\_\_\_ / Николаева Надежда Ивовна /

Дата "29" августа 2022 г.

Место для оттиска печати (при наличии) лица, составившего описание местоположения границ объекта



## ОПИСАНИЕ МЕСТОПОЛОЖЕНИЯ ГРАНИЦ ПУБЛИЧНОГО СЕРВИТУТА

**ВЛ Ф-2 ПС Натальино**





(наименование объекта)

## План границ объекта



**Масштаб 1:2000**

**Используемые условные знаки и обозначения:**

• 1	- характерная точка границы публичного сервитута объекта электросетевого хозяйства
	- граница публичного сервитута объекта электросетевого хозяйства
	- местоположение сооружения, в отношении которого устанавливается сервитут
:140	- кадастровый номер земельного участка
	- существующая часть границы земельного участка
48:17:0560101	- номер кадастрового квартала
	- граница кадастрового квартала
	- граница муниципального образования

Подпись \_\_\_\_\_ / Николаева Надежда Ивановна /

Дата "29" августа 2022 г.

Место для оттиска печати (при наличии) лица, составившего описание местоположения границ объекта



## ОПИСАНИЕ МЕСТОПОЛОЖЕНИЯ ГРАНИЦ ПУБЛИЧНОГО СЕРВИТУТА

**ВЛ Ф-2 ПС Натальино**

(наименование объекта)

**План границ объекта****Масштаб 1:2000****Используемые условные знаки и обозначения:**

• 1	- характерная точка границы публичного сервитута объекта электросетевого хозяйства
— — — — —	- граница публичного сервитута объекта электросетевого хозяйства
— — — — —	- местоположение сооружения, в отношении которого устанавливается сервитут
:140	- кадастровый номер земельного участка
— — — — —	- существующая часть границы земельного участка
48:17:0560101	- номер кадастрового квартала
— — — — —	- граница кадастрового квартала
— — — — —	- граница муниципального образования

Подпись \_\_\_\_\_ / Николаева Надежда Ивновна /

Дата "29" августа 2022 г.

Место для оттиска печати (при наличии) лица, составившего описание местоположения границ объекта



## ОПИСАНИЕ МЕСТОПОЛОЖЕНИЯ ГРАНИЦ ПУБЛИЧНОГО СЕРВИТУТА

**ВЛ Ф-2 ПС Натальино**

(наименование объекта)

**План границ объекта****Масштаб 1:2000****Используемые условные знаки и обозначения:**

• 1	- характерная точка границы публичного сервитута объекта электросетевого хозяйства
	- граница публичного сервитута объекта электросетевого хозяйства
	- местоположение сооружения, в отношении которого устанавливается сервитут
:140	- кадастровый номер земельного участка
	- существующая часть границы земельного участка
48:17:0560101	- номер кадастрового квартала
	- граница кадастрового квартала
	- граница муниципального образования

Подпись \_\_\_\_\_ / Николаева Надежда Ивновна /

Дата "29" августа 2022 г.

Место для оттиска печати (при наличии) лица, составившего описание местоположения границ объекта



## ОПИСАНИЕ МЕСТОПОЛОЖЕНИЯ ГРАНИЦ ПУБЛИЧНОГО СЕРВИТУТА

**ВЛ Ф-2 ПС Натальино**

(наименование объекта)

**План границ объекта****Масштаб 1:2000****Используемые условные знаки и обозначения:**

• 1	- характерная точка границы публичного сервитута объекта электросетевого хозяйства
— — — — —	- граница публичного сервитута объекта электросетевого хозяйства
— . — . — . — .	- местоположение сооружения, в отношении которого устанавливается сервитут
:140	- кадастровый номер земельного участка
— — — — —	- существующая часть границы земельного участка
48:17:0560101	- номер кадастрового квартала
— — — — —	- граница кадастрового квартала
— . — . — . — .	- граница муниципального образования

Подпись \_\_\_\_\_ / Николаева Надежда Ивновна /

Дата "29" августа 2022 г.

Место для оттиска печати (при наличии) лица, составившего описание местоположения границ объекта



## ОПИСАНИЕ МЕСТОПОЛОЖЕНИЯ ГРАНИЦ ПУБЛИЧНОГО СЕРВИТУТА

**ВЛ Ф-2 ПС Натальино**

(наименование объекта)

**План границ объекта****Масштаб 1:2000****Используемые условные знаки и обозначения:**

• 1	- характерная точка границы публичного сервитута объекта электросетевого хозяйства
—	- граница публичного сервитута объекта электросетевого хозяйства
— · — · — ·	- местоположение сооружения, в отношении которого устанавливается сервитут
:140	- кадастровый номер земельного участка
—	- существующая часть границы земельного участка
48:17:0560101	- номер кадастрового квартала
—	- граница кадастрового квартала
— · — · — ·	- граница муниципального образования

Подпись \_\_\_\_\_ / Николаева Надежда Ивновна /

Дата "29" августа 2022 г.

Место для оттиска печати (при наличии) лица, составившего описание местоположения границ объекта



## ОПИСАНИЕ МЕСТОПОЛОЖЕНИЯ ГРАНИЦ ПУБЛИЧНОГО СЕРВИТУТА

**ВЛ Ф-2 ПС Натальино**

(наименование объекта)

**План границ объекта****Масштаб 1:2000****Используемые условные знаки и обозначения:**

• 1	- характерная точка границы публичного сервитута объекта электросетевого хозяйства
—	- граница публичного сервитута объекта электросетевого хозяйства
- . - . - .	- местоположение сооружения, в отношении которого устанавливается сервитут
:140	- кадастровый номер земельного участка
—	- существующая часть границы земельного участка
48:17:0560101	- номер кадастрового квартала
—	- граница кадастрового квартала
- . - . - .	- граница муниципального образования

Подпись \_\_\_\_\_ / Николаева Надежда Ивновна /

Дата "29" августа 2022 г.

Место для оттиска печати (при наличии) лица, составившего описание местоположения границ объекта





## ОПИСАНИЕ МЕСТОПОЛОЖЕНИЯ ГРАНИЦ ПУБЛИЧНОГО СЕРВИТУТА

**ВЛ Ф-2 ПС Натальино**



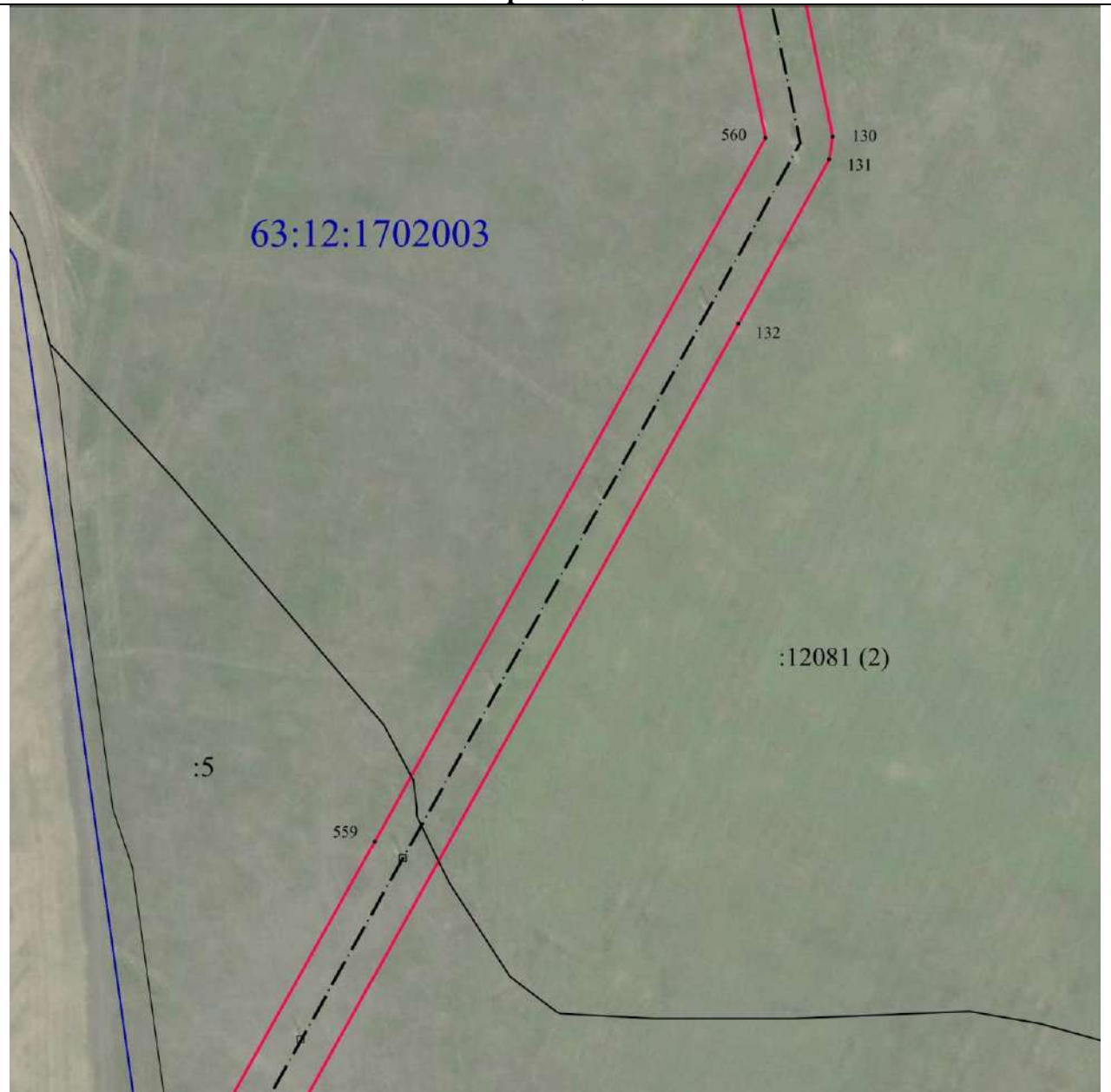

(наименование объекта)

## План границ объекта



**Масштаб 1:2000**

**Используемые условные знаки и обозначения:**

• 1	- характерная точка границы публичного сервитута объекта электросетевого хозяйства
	- граница публичного сервитута объекта электросетевого хозяйства
	- местоположение сооружения, в отношении которого устанавливается сервитут
:140	- кадастровый номер земельного участка
	- существующая часть границы земельного участка
48:17:0560101	- номер кадастрового квартала
	- граница кадастрового квартала
	- граница муниципального образования

Подпись \_\_\_\_\_ / Николаева Надежда Ивановна /

Дата "29" августа 2022 г.

Место для оттиска печати (при наличии) лица, составившего описание местоположения границ объекта

## ОПИСАНИЕ МЕСТОПОЛОЖЕНИЯ ГРАНИЦ ПУБЛИЧНОГО СЕРВИТУТА

**ВЛ Ф-2 ПС Натальино**

(наименование объекта)

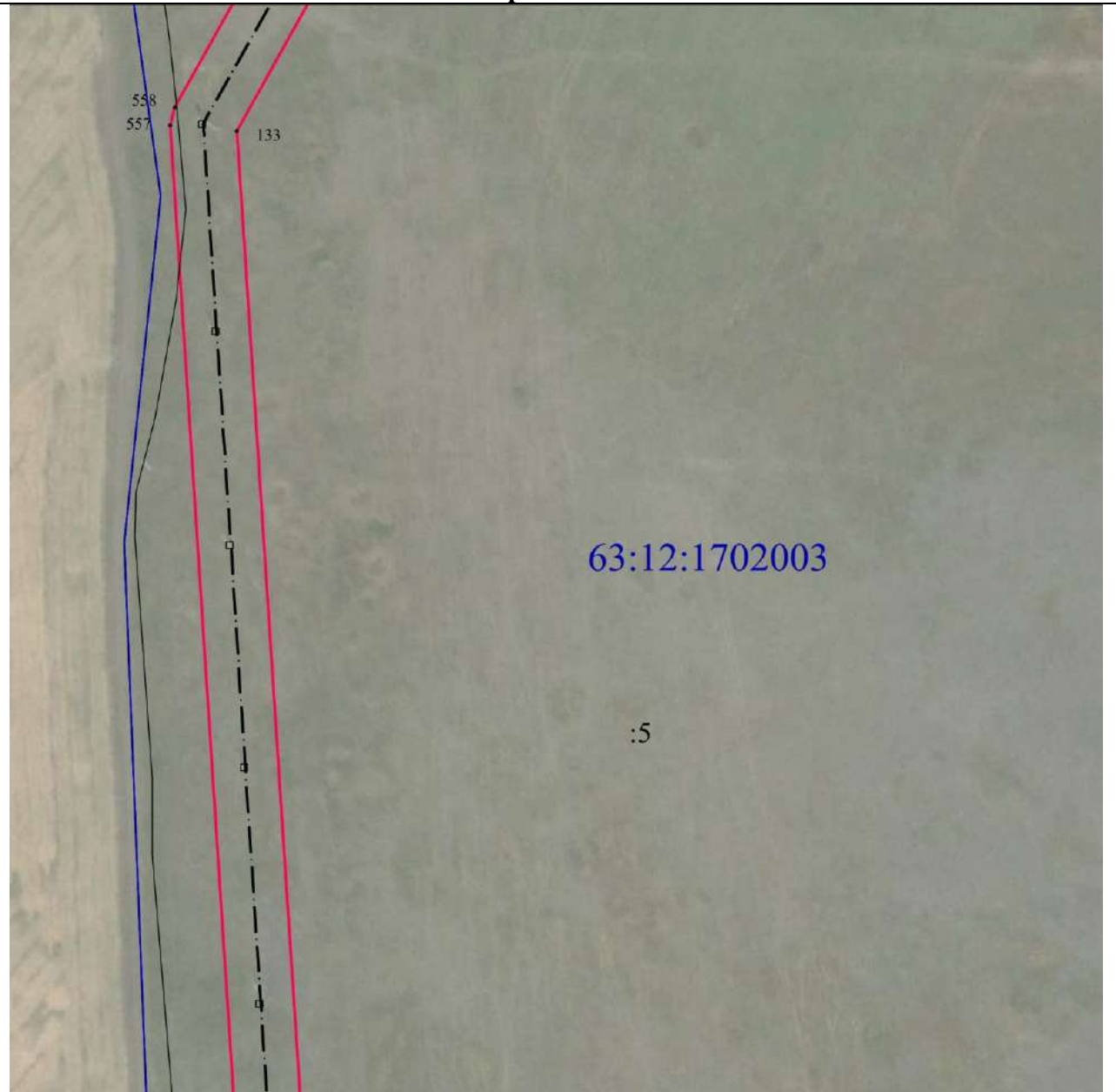
**План границ объекта****Масштаб 1:2000****Используемые условные знаки и обозначения:**

• 1	- характерная точка границы публичного сервитута объекта электросетевого хозяйства
	- граница публичного сервитута объекта электросетевого хозяйства
	- местоположение сооружения, в отношении которого устанавливается сервитут
:140	- кадастровый номер земельного участка
	- существующая часть границы земельного участка
48:17:0560101	- номер кадастрового квартала
	- граница кадастрового квартала
	- граница муниципального образования

Подпись \_\_\_\_\_ / Николаева Надежда Ивновна /

Дата "29" августа 2022 г.

Место для оттиска печати (при наличии) лица, составившего описание местоположения границ объекта



### ОПИСАНИЕ МЕСТОПОЛОЖЕНИЯ ГРАНИЦ ПУБЛИЧНОГО СЕРВИТУТА

**ВЛ Ф-2 ПС Натальино**





(наименование объекта)

## План границ объекта



**Масштаб 1:2000**

**Используемые условные знаки и обозначения:**

• 1	- характерная точка границы публичного сервитута объекта электросетевого хозяйства
	- граница публичного сервитута объекта электросетевого хозяйства
	- местоположение сооружения, в отношении которого устанавливается сервитут
:140	- кадастровый номер земельного участка
	- существующая часть границы земельного участка
48:17:0560101	- номер кадастрового квартала
	- граница кадастрового квартала
	- граница муниципального образования

Подпись \_\_\_\_\_ / Николаева Надежда Ивановна /

Дата "29" августа 2022 г.

Место для оттиска печати (при наличии) лица, составившего описание местоположения границ объекта

## ОПИСАНИЕ МЕСТОПОЛОЖЕНИЯ ГРАНИЦ ПУБЛИЧНОГО СЕРВИТУТА

**ВЛ Ф-2 ПС Натальино**

(наименование объекта)

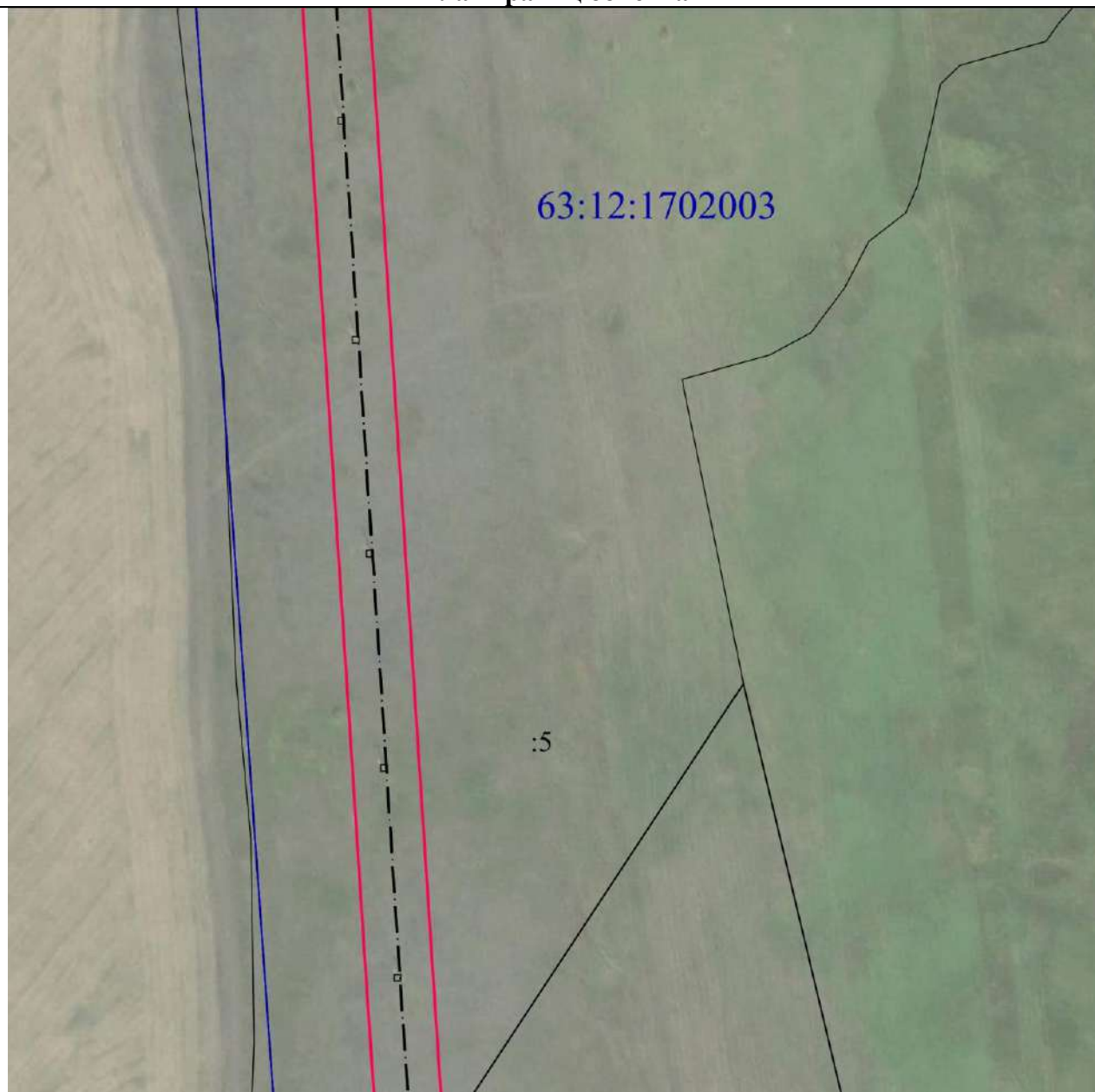
**План границ объекта****Масштаб 1:2000****Используемые условные знаки и обозначения:**

• 1	- характерная точка границы публичного сервитута объекта электросетевого хозяйства
	- граница публичного сервитута объекта электросетевого хозяйства
	- местоположение сооружения, в отношении которого устанавливается сервитут
:140	- кадастровый номер земельного участка
	- существующая часть границы земельного участка
48:17:0560101	- номер кадастрового квартала
	- граница кадастрового квартала
	- граница муниципального образования

Подпись \_\_\_\_\_ / Николаева Надежда Ивновна /

Дата "29" августа 2022 г.

Место для оттиска печати (при наличии) лица, составившего описание местоположения границ объекта



## ОПИСАНИЕ МЕСТОПОЛОЖЕНИЯ ГРАНИЦ ПУБЛИЧНОГО СЕРВИТУТА

**ВЛ Ф-2 ПС Натальино**

(наименование объекта)

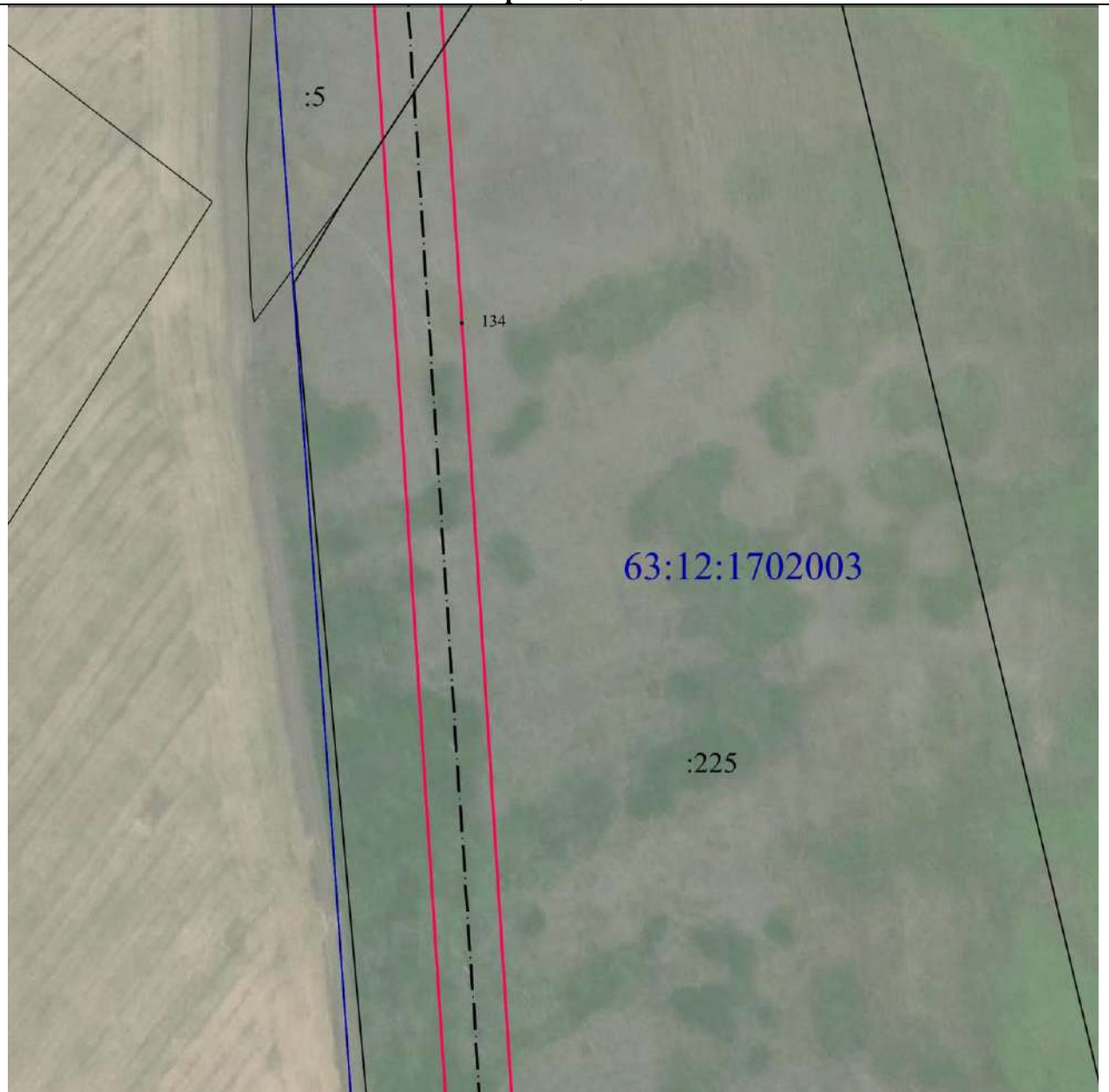
**План границ объекта****Масштаб 1:2000****Используемые условные знаки и обозначения:**

• 1	- характерная точка границы публичного сервитута объекта электросетевого хозяйства
— (red)	- граница публичного сервитута объекта электросетевого хозяйства
— · — · — · (black dashed)	- местоположение сооружения, в отношении которого устанавливается сервитут
:140	- кадастровый номер земельного участка
— (black solid)	- существующая часть границы земельного участка
48:17:0560101	- номер кадастрового квартала
— (blue solid)	- граница кадастрового квартала
— · — · — · (red dashed)	- граница муниципального образования

Подпись \_\_\_\_\_ / Николаева Надежда Ивновна /

Дата "29" августа 2022 г.

Место для оттиска печати (при наличии) лица, составившего описание местоположения границ объекта



## ОПИСАНИЕ МЕСТОПОЛОЖЕНИЯ ГРАНИЦ ПУБЛИЧНОГО СЕРВИТУТА

**ВЛ Ф-2 ПС Натальино**

(наименование объекта)

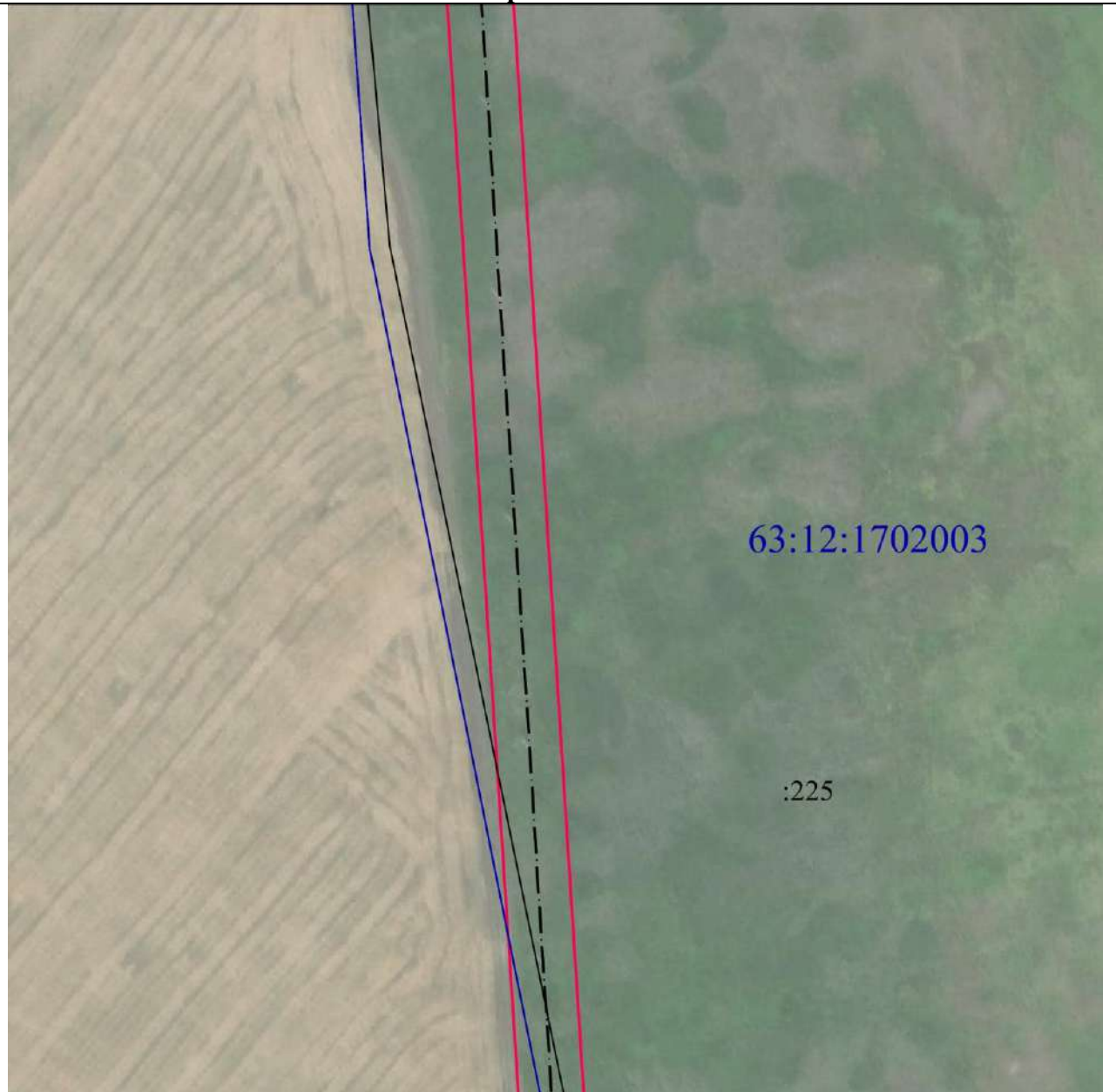
**План границ объекта****Масштаб 1:2000****Используемые условные знаки и обозначения:**

• 1	- характерная точка границы публичного сервитута объекта электросетевого хозяйства
	- граница публичного сервитута объекта электросетевого хозяйства
	- местоположение сооружения, в отношении которого устанавливается сервитут
:140	- кадастровый номер земельного участка
	- существующая часть границы земельного участка
48:17:0560101	- номер кадастрового квартала
	- граница кадастрового квартала
	- граница муниципального образования

Подпись \_\_\_\_\_ / Николаева Надежда Ивновна /

Дата "29" августа 2022 г.

Место для оттиска печати (при наличии) лица, составившего описание местоположения границ объекта



## ОПИСАНИЕ МЕСТОПОЛОЖЕНИЯ ГРАНИЦ ПУБЛИЧНОГО СЕРВИТУТА

**ВЛ Ф-2 ПС Натальино**

(наименование объекта)

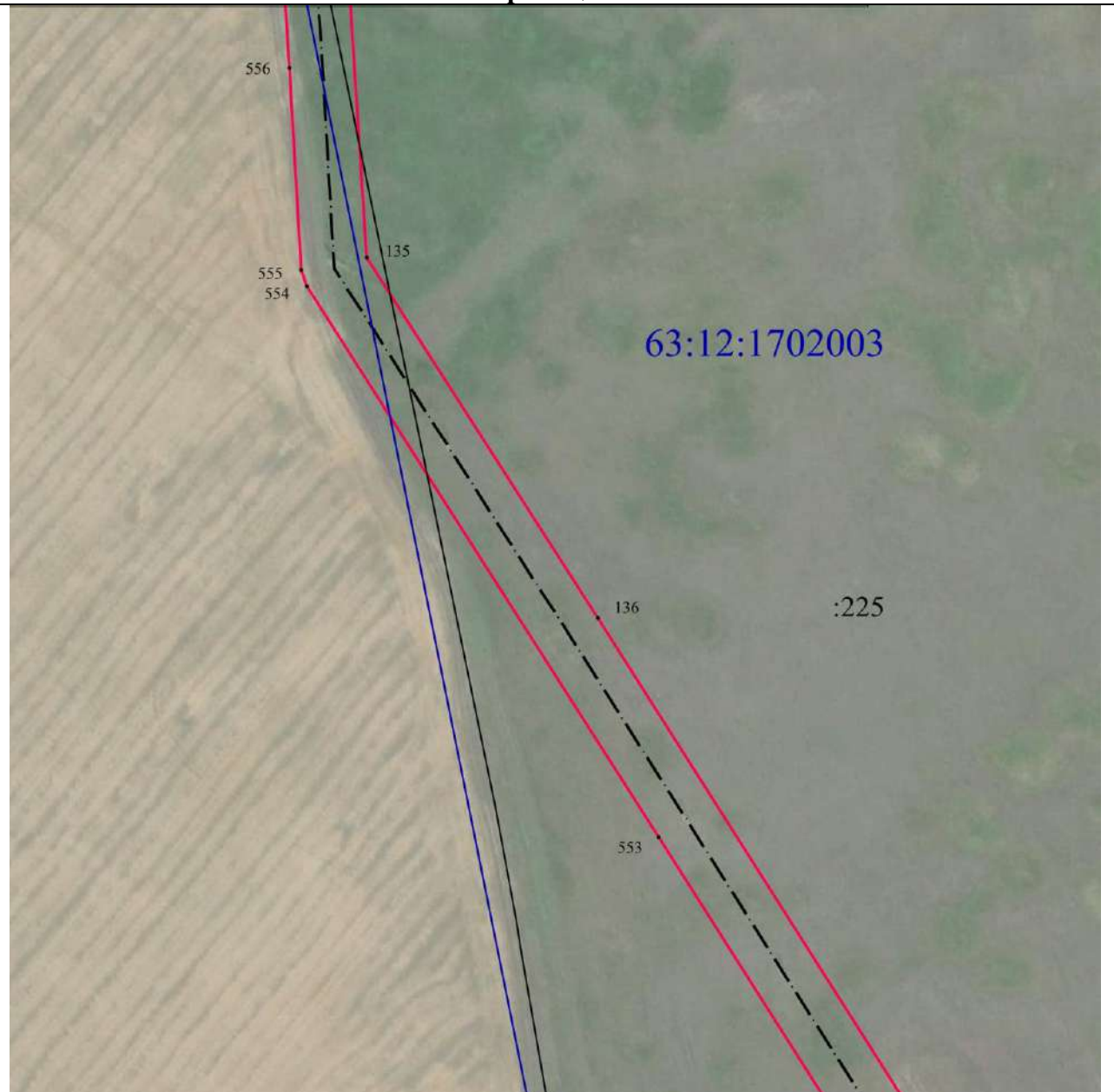
**План границ объекта****Масштаб 1:2000****Используемые условные знаки и обозначения:**

• 1	- характерная точка границы публичного сервитута объекта электросетевого хозяйства
— — — — —	- граница публичного сервитута объекта электросетевого хозяйства
— . — . — . — .	- местоположение сооружения, в отношении которого устанавливается сервитут
:140	- кадастровый номер земельного участка
— — — — —	- существующая часть границы земельного участка
48:17:0560101	- номер кадастрового квартала
— — — — —	- граница кадастрового квартала
— . — . — . — .	- граница муниципального образования

Подпись \_\_\_\_\_ / Николаева Надежда Ивновна /

Дата "29" августа 2022 г.

Место для оттиска печати (при наличии) лица, составившего описание местоположения границ объекта





## ОПИСАНИЕ МЕСТОПОЛОЖЕНИЯ ГРАНИЦ ПУБЛИЧНОГО СЕРВИТУТА

**ВЛ Ф-2 ПС Натальино**





(наименование объекта)

## План границ объекта



**Масштаб 1:2000**

**Используемые условные знаки и обозначения:**

• 1	- характерная точка границы публичного сервитута объекта электросетевого хозяйства
	- граница публичного сервитута объекта электросетевого хозяйства
	- местоположение сооружения, в отношении которого устанавливается сервитут
:140	- кадастровый номер земельного участка
	- существующая часть границы земельного участка
48:17:0560101	- номер кадастрового квартала
	- граница кадастрового квартала
	- граница муниципального образования

Подпись \_\_\_\_\_ / Николаева Надежда Ивановна /

Дата "29" августа 2022 г.

Место для оттиска печати (при наличии) лица, составившего описание местоположения границ объекта

## ОПИСАНИЕ МЕСТОПОЛОЖЕНИЯ ГРАНИЦ ПУБЛИЧНОГО СЕРВИТУТА

**ВЛ Ф-2 ПС Натальино**

(наименование объекта)

**План границ объекта****Масштаб 1:2000****Используемые условные знаки и обозначения:**

• 1	- характерная точка границы публичного сервитута объекта электросетевого хозяйства
	- граница публичного сервитута объекта электросетевого хозяйства
	- местоположение сооружения, в отношении которого устанавливается сервитут
:140	- кадастровый номер земельного участка
	- существующая часть границы земельного участка
48:17:0560101	- номер кадастрового квартала
	- граница кадастрового квартала
	- граница муниципального образования

Подпись \_\_\_\_\_ / Николаева Надежда Ивновна /

Дата "29" августа 2022 г.

Место для оттиска печати (при наличии) лица, составившего описание местоположения границ объекта



## ОПИСАНИЕ МЕСТОПОЛОЖЕНИЯ ГРАНИЦ ПУБЛИЧНОГО СЕРВИТУТА

**ВЛ Ф-2 ПС Натальино**





(наименование объекта)

## План границ объекта



**Масштаб 1:2000**

**Используемые условные знаки и обозначения:**

• 1	- характерная точка границы публичного сервитута объекта электросетевого хозяйства
	- граница публичного сервитута объекта электросетевого хозяйства
	- местоположение сооружения, в отношении которого устанавливается сервитут
:140	- кадастровый номер земельного участка
	- существующая часть границы земельного участка
48:17:0560101	- номер кадастрового квартала
	- граница кадастрового квартала
	- граница муниципального образования

Подпись \_\_\_\_\_ / Николаева Надежда Ивановна /

Дата "29" августа 2022 г.

Место для оттиска печати (при наличии) лица, составившего описание местоположения границ объекта

## ОПИСАНИЕ МЕСТОПОЛОЖЕНИЯ ГРАНИЦ ПУБЛИЧНОГО СЕРВИТУТА

**ВЛ Ф-2 ПС Натальино**

(наименование объекта)

**План границ объекта****Масштаб 1:2000****Используемые условные знаки и обозначения:**

• 1	- характерная точка границы публичного сервитута объекта электросетевого хозяйства
— — — — —	- граница публичного сервитута объекта электросетевого хозяйства
— · — · — ·	- местоположение сооружения, в отношении которого устанавливается сервитут
:140	- кадастровый номер земельного участка
— — — — —	- существующая часть границы земельного участка
48:17:0560101	- номер кадастрового квартала
— — — — —	- граница кадастрового квартала
— · — · — ·	- граница муниципального образования

Подпись \_\_\_\_\_ / Николаева Надежда Ивовна /

Дата "29" августа 2022 г.

Место для оттиска печати (при наличии) лица, составившего описание местоположения границ объекта



## ОПИСАНИЕ МЕСТОПОЛОЖЕНИЯ ГРАНИЦ ПУБЛИЧНОГО СЕРВИТУТА

**ВЛ Ф-2 ПС Натальино**





(наименование объекта)

## План границ объекта



**Масштаб 1:2000**

**Используемые условные знаки и обозначения:**

• 1	- характерная точка границы публичного сервитута объекта электросетевого хозяйства
	- граница публичного сервитута объекта электросетевого хозяйства
	- местоположение сооружения, в отношении которого устанавливается сервитут
:140	- кадастровый номер земельного участка
	- существующая часть границы земельного участка
48:17:0560101	- номер кадастрового квартала
	- граница кадастрового квартала
	- граница муниципального образования

Подпись \_\_\_\_\_ / Николаева Надежда Ивановна /

Дата "29" августа 2022 г.

Место для оттиска печати (при наличии) лица, составившего описание местоположения границ объекта

## ОПИСАНИЕ МЕСТОПОЛОЖЕНИЯ ГРАНИЦ ПУБЛИЧНОГО СЕРВИТУТА

**ВЛ Ф-2 ПС Натальино**

(наименование объекта)

**План границ объекта****Масштаб 1:2000****Используемые условные знаки и обозначения:**

• 1	- характерная точка границы публичного сервитута объекта электросетевого хозяйства
	- граница публичного сервитута объекта электросетевого хозяйства
	- местоположение сооружения, в отношении которого устанавливается сервитут
:140	- кадастровый номер земельного участка
	- существующая часть границы земельного участка
48:17:0560101	- номер кадастрового квартала
	- граница кадастрового квартала
	- граница муниципального образования

Подпись \_\_\_\_\_ / Николаева Надежда Ивновна /

Дата "29" августа 2022 г.

Место для оттиска печати (при наличии) лица, составившего описание местоположения границ объекта



## ОПИСАНИЕ МЕСТОПОЛОЖЕНИЯ ГРАНИЦ ПУБЛИЧНОГО СЕРВИТУТА

**ВЛ Ф-2 ПС Натальино**

(наименование объекта)

## План границ объекта



**Масштаб 1:2000**

**Используемые условные знаки и обозначения:**

• 1	- характерная точка границы публичного сервитута объекта электросетевого хозяйства
	- граница публичного сервитута объекта электросетевого хозяйства
	- местоположение сооружения, в отношении которого устанавливается сервитут
:140	- кадастровый номер земельного участка
	- существующая часть границы земельного участка
48:17:0560101	- номер кадастрового квартала
	- граница кадастрового квартала
	- граница муниципального образования

Подпись \_\_\_\_\_ / Николаева Надежда Ивановна /

Дата "29" августа 2022 г.

Место для оттиска печати (при наличии) лица, составившего описание местоположения границ объекта

## ОПИСАНИЕ МЕСТОПОЛОЖЕНИЯ ГРАНИЦ ПУБЛИЧНОГО СЕРВИТУТА





**ВЛ Ф-2 ПС Натальино**  
(наименование объекта)

## План границ объекта



**Масштаб 1:2000**

**Используемые условные знаки и обозначения:**

• 1	- характерная точка границы публичного сервитута объекта электросетевого хозяйства
	- граница публичного сервитута объекта электросетевого хозяйства
	- местоположение сооружения, в отношении которого устанавливается сервитут
:140	- кадастровый номер земельного участка
	- существующая часть границы земельного участка
48:17:0560101	- номер кадастрового квартала
	- граница кадастрового квартала
	- граница муниципального образования

Подпись \_\_\_\_\_ / Николаева Надежда Ивановна /

Дата "29" августа 2022 г.

Место для оттиска печати (при наличии) лица, составившего описание местоположения границ объекта

## ОПИСАНИЕ МЕСТОПОЛОЖЕНИЯ ГРАНИЦ ПУБЛИЧНОГО СЕРВИТУТА

**ВЛ Ф-2 ПС Натальино**

(наименование объекта)

**План границ объекта****Масштаб 1:2000****Используемые условные знаки и обозначения:**

• 1	- характерная точка границы публичного сервитута объекта электросетевого хозяйства
—	- граница публичного сервитута объекта электросетевого хозяйства
- . - . - .	- местоположение сооружения, в отношении которого устанавливается сервитут
:140	- кадастровый номер земельного участка
—	- существующая часть границы земельного участка
48:17:0560101	- номер кадастрового квартала
—	- граница кадастрового квартала
- . - . - .	- граница муниципального образования

Подпись \_\_\_\_\_ / Николаева Надежда Ивовна /

Дата "29" августа 2022 г.

Место для оттиска печати (при наличии) лица, составившего описание местоположения границ объекта



## ОПИСАНИЕ МЕСТОПОЛОЖЕНИЯ ГРАНИЦ ПУБЛИЧНОГО СЕРВИТУТА

**ВЛ Ф-2 ПС Натальино**

(наименование объекта)

**План границ объекта****Масштаб 1:2000****Используемые условные знаки и обозначения:**

• 1	- характерная точка границы публичного сервитута объекта электросетевого хозяйства
—	- граница публичного сервитута объекта электросетевого хозяйства
— · — · — ·	- местоположение сооружения, в отношении которого устанавливается сервитут
:140	- кадастровый номер земельного участка
—	- существующая часть границы земельного участка
48:17:0560101	- номер кадастрового квартала
—	- граница кадастрового квартала
— · — · — ·	- граница муниципального образования

Подпись \_\_\_\_\_ / Николаева Надежда Ивновна /

Дата "29" августа 2022 г.

Место для оттиска печати (при наличии) лица, составившего описание местоположения границ объекта



## ОПИСАНИЕ МЕСТОПОЛОЖЕНИЯ ГРАНИЦ ПУБЛИЧНОГО СЕРВИТУТА

**ВЛ Ф-2 ПС Натальино**

(наименование объекта)

**План границ объекта****Масштаб 1:2000****Используемые условные знаки и обозначения:**

• 1	- характерная точка границы публичного сервитута объекта электросетевого хозяйства
—	- граница публичного сервитута объекта электросетевого хозяйства
- . - . - .	- местоположение сооружения, в отношении которого устанавливается сервитут
:140	- кадастровый номер земельного участка
—	- существующая часть границы земельного участка
48:17:0560101	- номер кадастрового квартала
—	- граница кадастрового квартала
- . - . - .	- граница муниципального образования

Подпись \_\_\_\_\_ / Николаева Надежда Ивновна /

Дата "29" августа 2022 г.

Место для оттиска печати (при наличии) лица, составившего описание местоположения границ объекта



## ОПИСАНИЕ МЕСТОПОЛОЖЕНИЯ ГРАНИЦ ПУБЛИЧНОГО СЕРВИТУТА

**ВЛ Ф-2 ПС Натальино**

(наименование объекта)

**План границ объекта****Масштаб 1:2000****Используемые условные знаки и обозначения:**

• 1	- характерная точка границы публичного сервитута объекта электросетевого хозяйства
— — — — —	- граница публичного сервитута объекта электросетевого хозяйства
— . — . — . — .	- местоположение сооружения, в отношении которого устанавливается сервитут
:140	- кадастровый номер земельного участка
— — — — —	- существующая часть границы земельного участка
48:17:0560101	- номер кадастрового квартала
— — — — —	- граница кадастрового квартала
— . — . — . — .	- граница муниципального образования

Подпись \_\_\_\_\_ / Николаева Надежда Ивновна /

Дата "29" августа 2022 г.

Место для оттиска печати (при наличии) лица, составившего описание местоположения границ объекта



## ОПИСАНИЕ МЕСТОПОЛОЖЕНИЯ ГРАНИЦ ПУБЛИЧНОГО СЕРВИТУТА

**ВЛ Ф-2 ПС Натальино**

(наименование объекта)

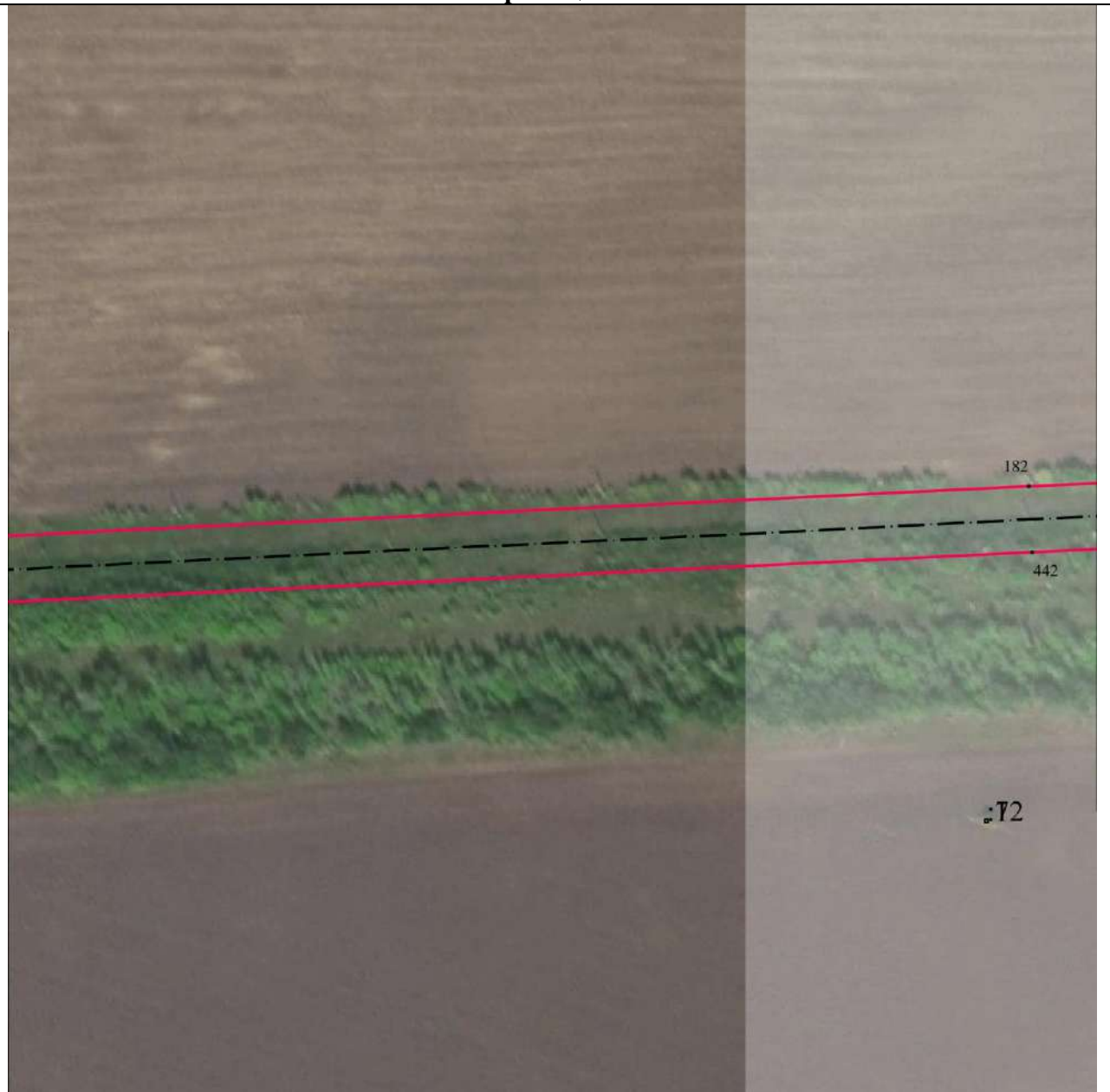
**План границ объекта****Масштаб 1:2000****Используемые условные знаки и обозначения:**

• 1	- характерная точка границы публичного сервитута объекта электросетевого хозяйства
— — — — —	- граница публичного сервитута объекта электросетевого хозяйства
— . — . — . — .	- местоположение сооружения, в отношении которого устанавливается сервитут
:140	- кадастровый номер земельного участка
— — — — —	- существующая часть границы земельного участка
48:17:0560101	- номер кадастрового квартала
— — — — —	- граница кадастрового квартала
— . — . — . — .	- граница муниципального образования

Подпись \_\_\_\_\_ / Николаева Надежда Ивовна /

Дата "29" августа 2022 г.

Место для оттиска печати (при наличии) лица, составившего описание местоположения границ объекта



## ОПИСАНИЕ МЕСТОПОЛОЖЕНИЯ ГРАНИЦ ПУБЛИЧНОГО СЕРВИТУТА

**ВЛ Ф-2 ПС Натальино**

(наименование объекта)

**План границ объекта****Масштаб 1:2000****Используемые условные знаки и обозначения:**

• 1	- характерная точка границы публичного сервитута объекта электросетевого хозяйства
—	- граница публичного сервитута объекта электросетевого хозяйства
— · — · — ·	- местоположение сооружения, в отношении которого устанавливается сервитут
:140	- кадастровый номер земельного участка
—	- существующая часть границы земельного участка
48:17:0560101	- номер кадастрового квартала
—	- граница кадастрового квартала
— · — · — ·	- граница муниципального образования

Подпись \_\_\_\_\_ / Николаева Надежда Ивновна /

Дата "29" августа 2022 г.

Место для оттиска печати (при наличии) лица, составившего описание местоположения границ объекта



## ОПИСАНИЕ МЕСТОПОЛОЖЕНИЯ ГРАНИЦ ПУБЛИЧНОГО СЕРВИТУТА

**ВЛ Ф-2 ПС Натальино**

(наименование объекта)

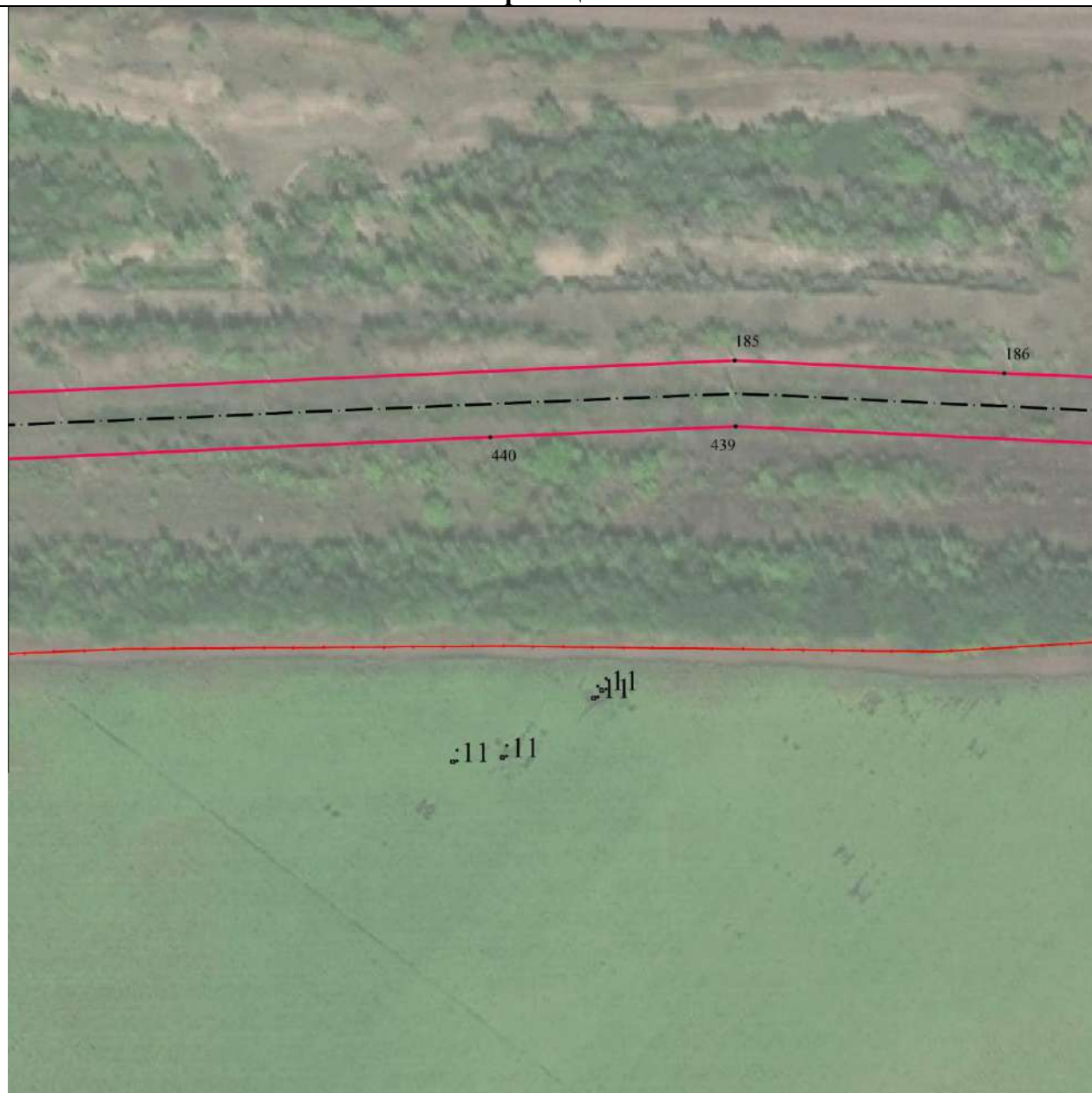
**План границ объекта****Масштаб 1:2000****Используемые условные знаки и обозначения:**

• 1	- характерная точка границы публичного сервитута объекта электросетевого хозяйства
—	- граница публичного сервитута объекта электросетевого хозяйства
— · — · — ·	- местоположение сооружения, в отношении которого устанавливается сервитут
:140	- кадастровый номер земельного участка
—	- существующая часть границы земельного участка
48:17:0560101	- номер кадастрового квартала
—	- граница кадастрового квартала
— · — · — ·	- граница муниципального образования

Подпись \_\_\_\_\_ / Николаева Надежда Ивновна /

Дата "29" августа 2022 г.

Место для оттиска печати (при наличии) лица, составившего описание местоположения границ объекта



## ОПИСАНИЕ МЕСТОПОЛОЖЕНИЯ ГРАНИЦ ПУБЛИЧНОГО СЕРВИТУТА

**ВЛ Ф-2 ПС Натальино**

(наименование объекта)

**План границ объекта****Масштаб 1:2000****Используемые условные знаки и обозначения:**

• 1	- характерная точка границы публичного сервитута объекта электросетевого хозяйства
—	- граница публичного сервитута объекта электросетевого хозяйства
- · - · - ·	- местоположение сооружения, в отношении которого устанавливается сервитут
:140	- кадастровый номер земельного участка
—	- существующая часть границы земельного участка
48:17:0560101	- номер кадастрового квартала
—	- граница кадастрового квартала
- · - · - ·	- граница муниципального образования

Подпись \_\_\_\_\_ / Николаева Надежда Ивновна /

Дата "29" августа 2022 г.

Место для оттиска печати (при наличии) лица, составившего описание местоположения границ объекта



## ОПИСАНИЕ МЕСТОПОЛОЖЕНИЯ ГРАНИЦ ПУБЛИЧНОГО СЕРВИТУТА

**ВЛ Ф-2 ПС Натальино**

(наименование объекта)

**План границ объекта****Масштаб 1:2000****Используемые условные знаки и обозначения:**

• 1	- характерная точка границы публичного сервитута объекта электросетевого хозяйства
	- граница публичного сервитута объекта электросетевого хозяйства
	- местоположение сооружения, в отношении которого устанавливается сервитут
:140	- кадастровый номер земельного участка
	- существующая часть границы земельного участка
48:17:0560101	- номер кадастрового квартала
	- граница кадастрового квартала
	- граница муниципального образования

Подпись \_\_\_\_\_ / Николаева Надежда Ивовна /



Дата "29" августа 2022 г.

Место для оттиска печати (при наличии) лица, составившего описание местоположения границ объекта

## ОПИСАНИЕ МЕСТОПОЛОЖЕНИЯ ГРАНИЦ ПУБЛИЧНОГО СЕРВИТУТА

**ВЛ Ф-2 ПС Натальино**

(наименование объекта)

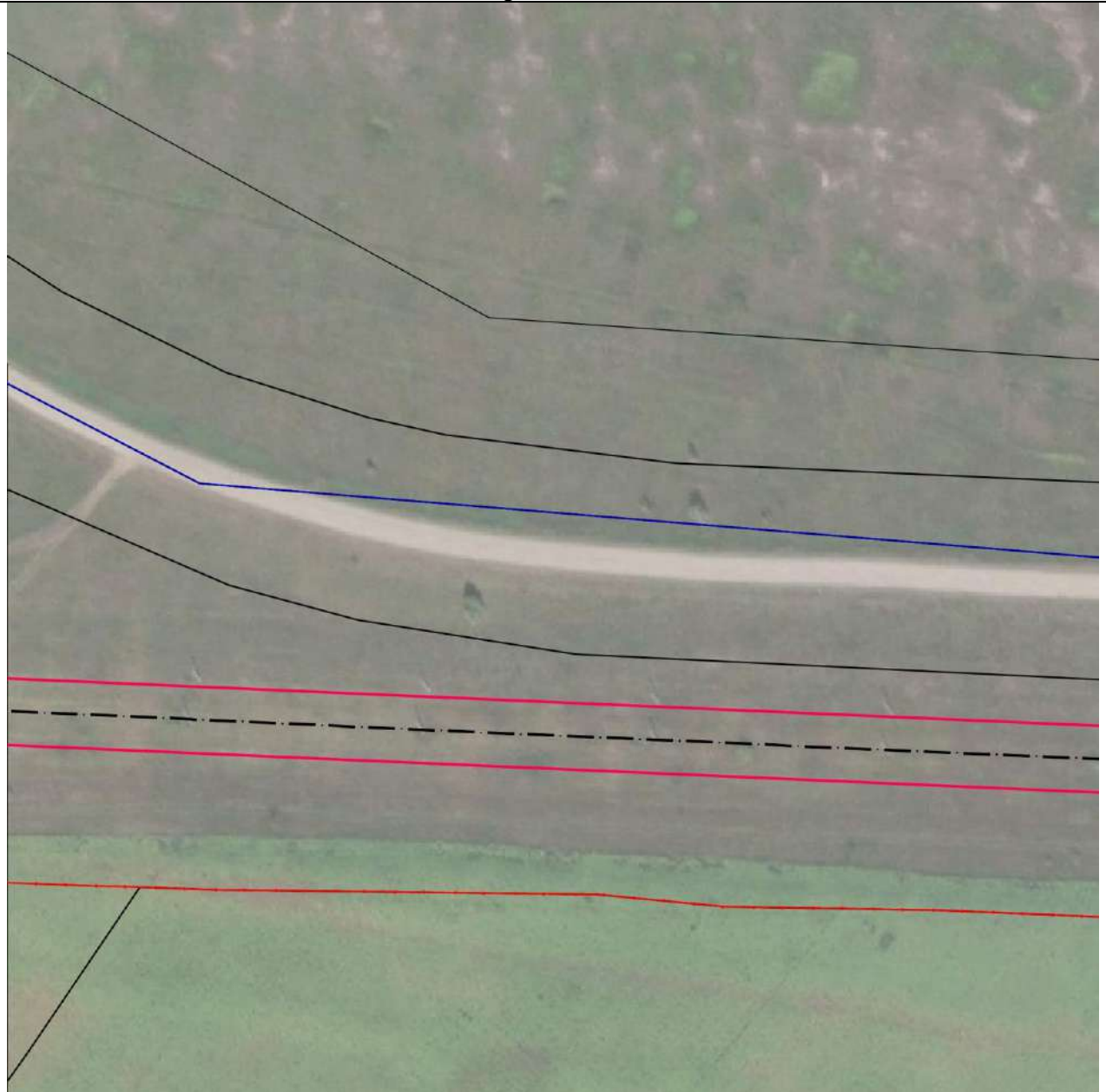
**План границ объекта****Масштаб 1:2000****Используемые условные знаки и обозначения:**

• 1	- характерная точка границы публичного сервитута объекта электросетевого хозяйства
	- граница публичного сервитута объекта электросетевого хозяйства
	- местоположение сооружения, в отношении которого устанавливается сервитут
:140	- кадастровый номер земельного участка
	- существующая часть границы земельного участка
48:17:0560101	- номер кадастрового квартала
	- граница кадастрового квартала
	- граница муниципального образования

Подпись \_\_\_\_\_ / Николаева Надежда Ивновна /

Дата "29" августа 2022 г.

Место для оттиска печати (при наличии) лица, составившего описание местоположения границ объекта



## ОПИСАНИЕ МЕСТОПОЛОЖЕНИЯ ГРАНИЦ ПУБЛИЧНОГО СЕРВИТУТА

**ВЛ Ф-2 ПС Натальино**

(наименование объекта)

**План границ объекта****Масштаб 1:2000****Используемые условные знаки и обозначения:**

• 1	- характерная точка границы публичного сервитута объекта электросетевого хозяйства
	- граница публичного сервитута объекта электросетевого хозяйства
	- местоположение сооружения, в отношении которого устанавливается сервитут
:140	- кадастровый номер земельного участка
	- существующая часть границы земельного участка
48:17:0560101	- номер кадастрового квартала
	- граница кадастрового квартала
	- граница муниципального образования

Подпись \_\_\_\_\_ / Николаева Надежда Ивовна /

Дата "29" августа 2022 г.

Место для оттиска печати (при наличии) лица, составившего описание местоположения границ объекта



## ОПИСАНИЕ МЕСТОПОЛОЖЕНИЯ ГРАНИЦ ПУБЛИЧНОГО СЕРВИТУТА

**ВЛ Ф-2 ПС Натальино**

(наименование объекта)

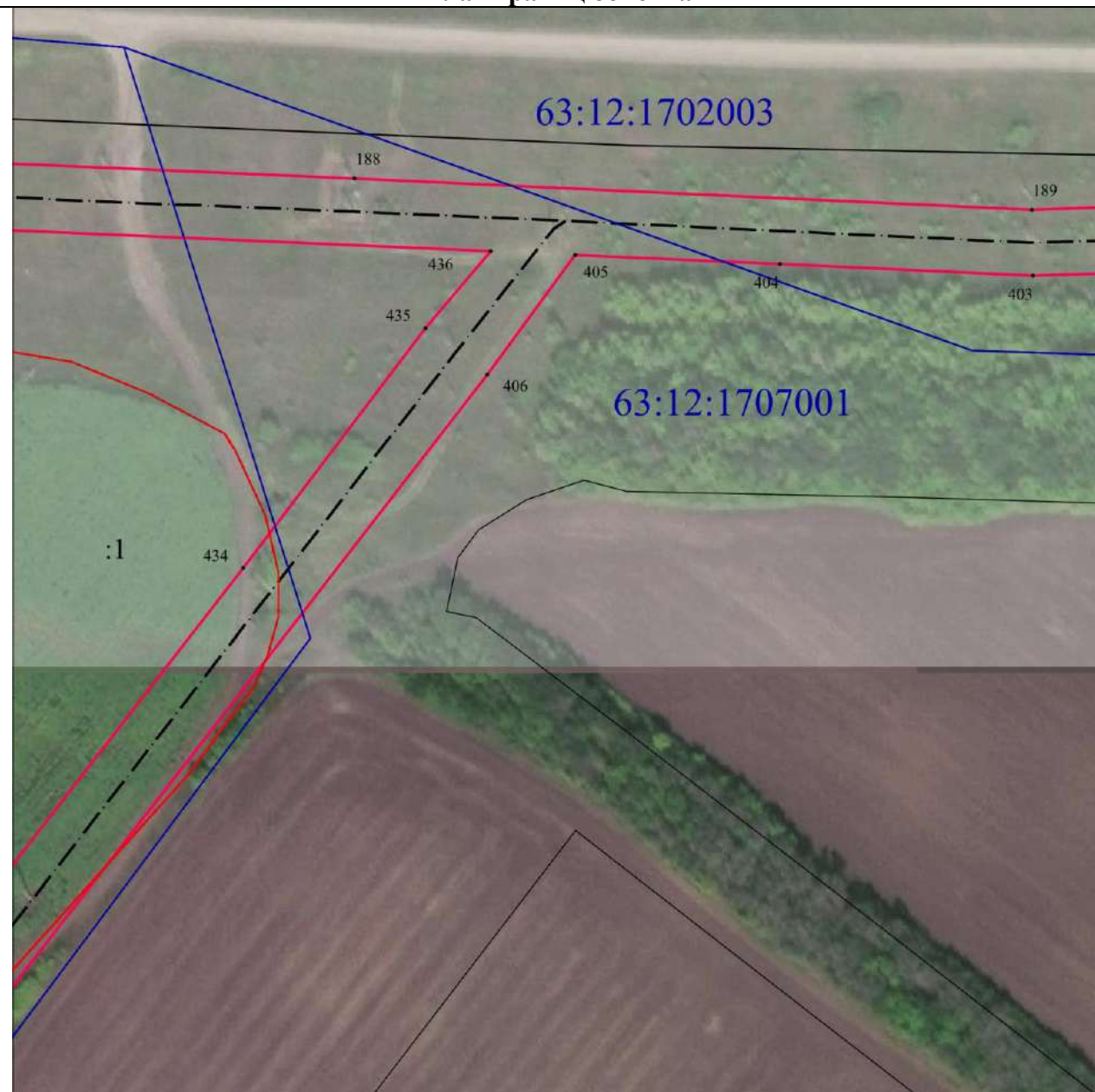
**План границ объекта****Масштаб 1:2000****Используемые условные знаки и обозначения:**

• 1	- характерная точка границы публичного сервитута объекта электросетевого хозяйства
—	- граница публичного сервитута объекта электросетевого хозяйства
- - - - -	- местоположение сооружения, в отношении которого устанавливается сервитут
:140	- кадастровый номер земельного участка
—	- существующая часть границы земельного участка
48:17:0560101	- номер кадастрового квартала
—	- граница кадастрового квартала
- - - - -	- граница муниципального образования

Подпись \_\_\_\_\_ / Николаева Надежда Ивновна /

Дата "29" августа 2022 г.

Место для оттиска печати (при наличии) лица, составившего описание местоположения границ объекта



## ОПИСАНИЕ МЕСТОПОЛОЖЕНИЯ ГРАНИЦ ПУБЛИЧНОГО СЕРВИТУТА

**ВЛ Ф-2 ПС Натальино**

(наименование объекта)

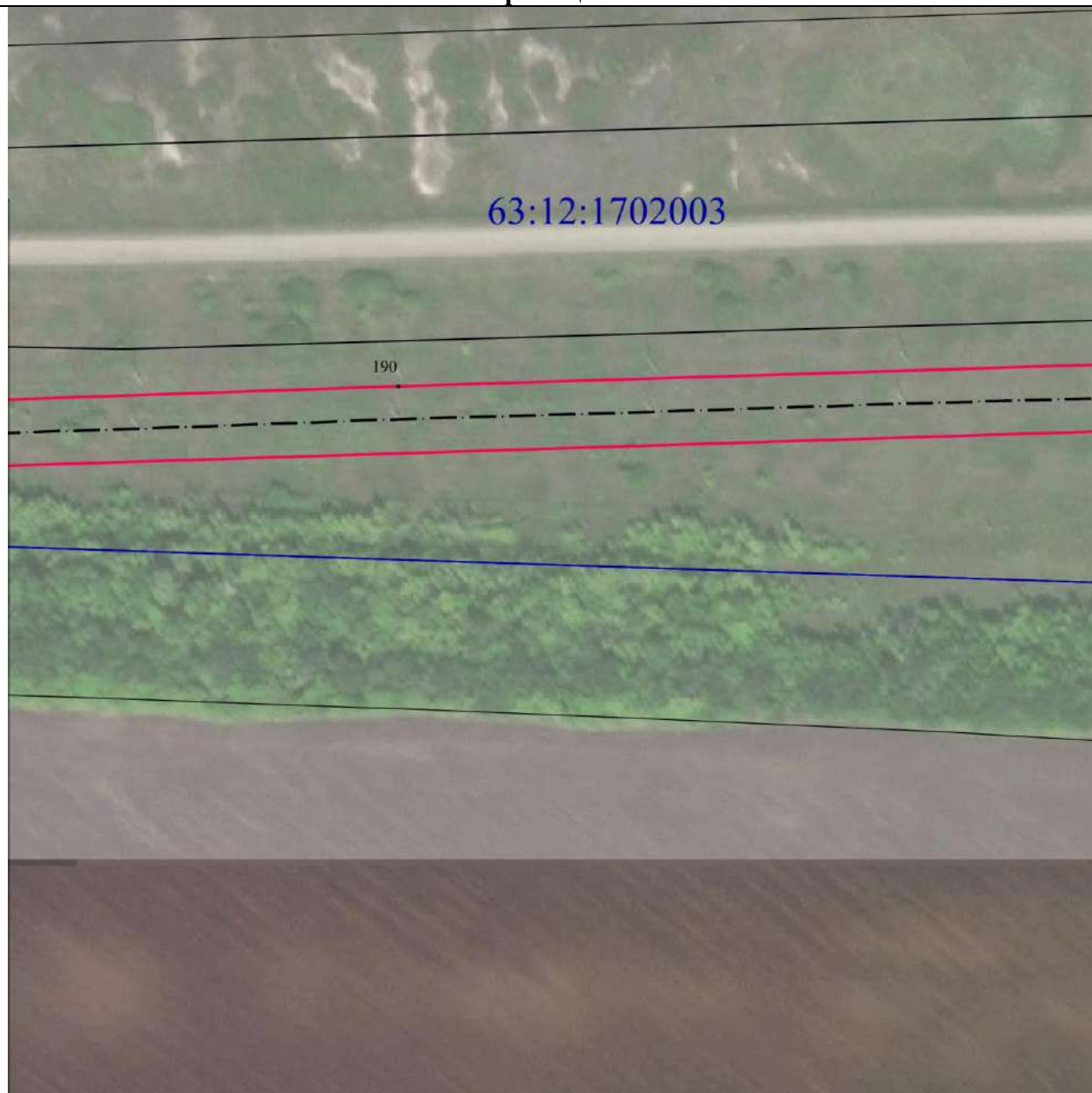
**План границ объекта****Масштаб 1:2000****Используемые условные знаки и обозначения:**

• 1	- характерная точка границы публичного сервитута объекта электросетевого хозяйства
—	- граница публичного сервитута объекта электросетевого хозяйства
- - - - -	- местоположение сооружения, в отношении которого устанавливается сервитут
:140	- кадастровый номер земельного участка
—	- существующая часть границы земельного участка
48:17:0560101	- номер кадастрового квартала
—	- граница кадастрового квартала
- - - - -	- граница муниципального образования

Подпись \_\_\_\_\_ / Николаева Надежда Ивовна /

Дата "29" августа 2022 г.

Место для оттиска печати (при наличии) лица, составившего описание местоположения границ объекта



## ОПИСАНИЕ МЕСТОПОЛОЖЕНИЯ ГРАНИЦ ПУБЛИЧНОГО СЕРВИТУТА

**ВЛ Ф-2 ПС Натальино**

(наименование объекта)

**План границ объекта****Масштаб 1:2000****Используемые условные знаки и обозначения:**

• 1	- характерная точка границы публичного сервитута объекта электросетевого хозяйства
	- граница публичного сервитута объекта электросетевого хозяйства
	- местоположение сооружения, в отношении которого устанавливается сервитут
:140	- кадастровый номер земельного участка
	- существующая часть границы земельного участка
48:17:0560101	- номер кадастрового квартала
	- граница кадастрового квартала
	- граница муниципального образования

Подпись \_\_\_\_\_ / Николаева Надежда Ивновна /

Дата "29" августа 2022 г.

Место для оттиска печати (при наличии) лица, составившего описание местоположения границ объекта



## ОПИСАНИЕ МЕСТОПОЛОЖЕНИЯ ГРАНИЦ ПУБЛИЧНОГО СЕРВИТУТА

**ВЛ Ф-2 ПС Натальино**

(наименование объекта)

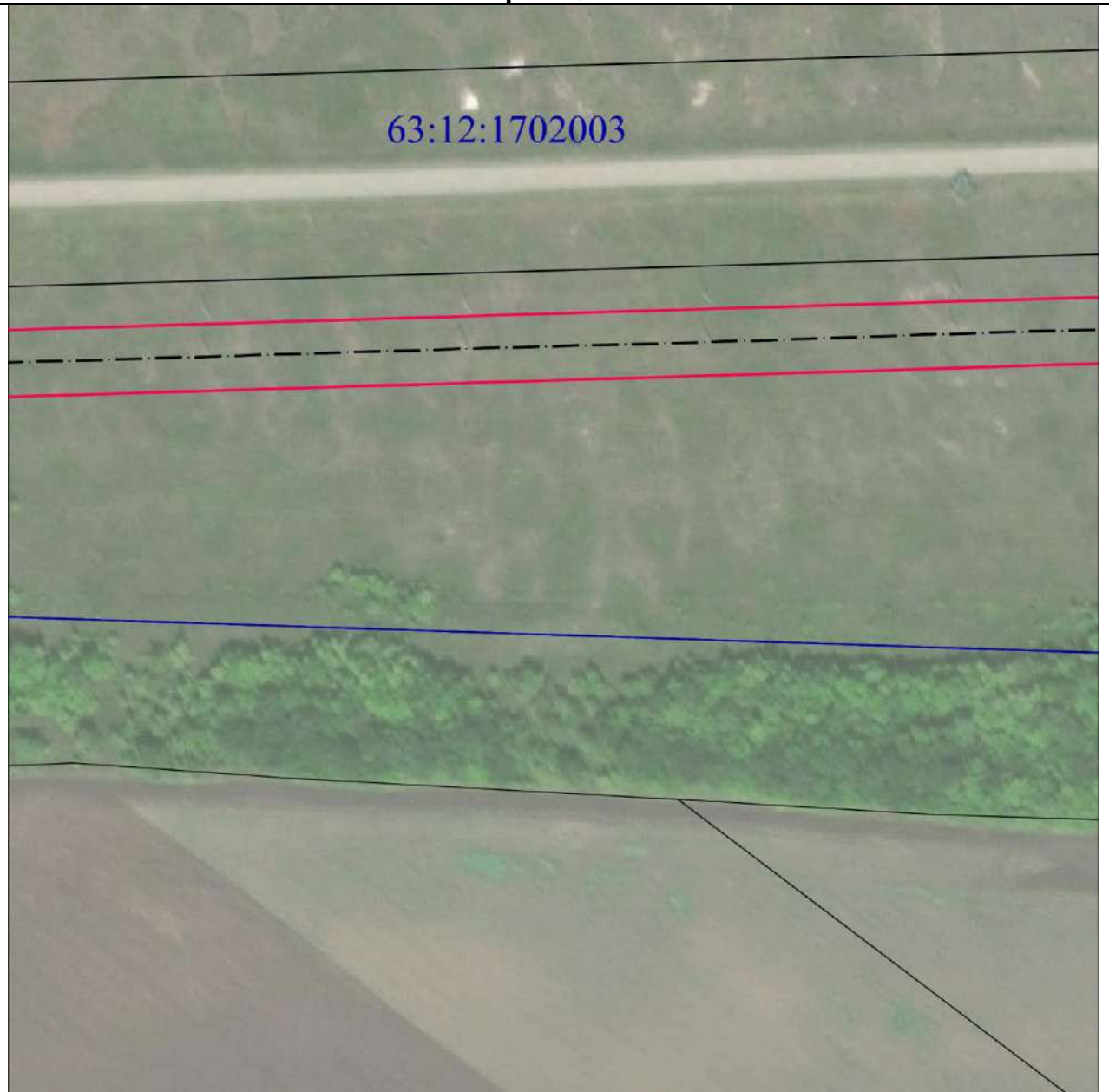
**План границ объекта****Масштаб 1:2000****Используемые условные знаки и обозначения:**

• 1	- характерная точка границы публичного сервитута объекта электросетевого хозяйства
	- граница публичного сервитута объекта электросетевого хозяйства
	- местоположение сооружения, в отношении которого устанавливается сервитут
:140	- кадастровый номер земельного участка
	- существующая часть границы земельного участка
48:17:0560101	- номер кадастрового квартала
	- граница кадастрового квартала
	- граница муниципального образования

Подпись \_\_\_\_\_ / Николаева Надежда Ивовна /

Дата "29" августа 2022 г.

Место для оттиска печати (при наличии) лица, составившего описание местоположения границ объекта



## ОПИСАНИЕ МЕСТОПОЛОЖЕНИЯ ГРАНИЦ ПУБЛИЧНОГО СЕРВИТУТА

**ВЛ Ф-2 ПС Натальино**

(наименование объекта)

**План границ объекта****Масштаб 1:2000****Используемые условные знаки и обозначения:**

• 1	- характерная точка границы публичного сервитута объекта электросетевого хозяйства
— — — — —	- граница публичного сервитута объекта электросетевого хозяйства
— . — . — . — .	- местоположение сооружения, в отношении которого устанавливается сервитут
:140	- кадастровый номер земельного участка
— — — — —	- существующая часть границы земельного участка
48:17:0560101	- номер кадастрового квартала
— — — — —	- граница кадастрового квартала
— . — . — . — .	- граница муниципального образования

Подпись \_\_\_\_\_ / Николаева Надежда Ивновна /

Дата "29" августа 2022 г.

Место для оттиска печати (при наличии) лица, составившего описание местоположения границ объекта



## ОПИСАНИЕ МЕСТОПОЛОЖЕНИЯ ГРАНИЦ ПУБЛИЧНОГО СЕРВИТУТА

**ВЛ Ф-2 ПС Натальино**

(наименование объекта)

**План границ объекта****Масштаб 1:2000****Используемые условные знаки и обозначения:**

• 1	- характерная точка границы публичного сервитута объекта электросетевого хозяйства
	- граница публичного сервитута объекта электросетевого хозяйства
	- местоположение сооружения, в отношении которого устанавливается сервитут
:140	- кадастровый номер земельного участка
	- существующая часть границы земельного участка
48:17:0560101	- номер кадастрового квартала
	- граница кадастрового квартала
	- граница муниципального образования

Подпись \_\_\_\_\_ / Николаева Надежда Ивновна /

Дата "29" августа 2022 г.

Место для оттиска печати (при наличии) лица, составившего описание местоположения границ объекта



## ОПИСАНИЕ МЕСТОПОЛОЖЕНИЯ ГРАНИЦ ПУБЛИЧНОГО СЕРВИТУТА

**ВЛ Ф-2 ПС Натальино**

(наименование объекта)

**План границ объекта****Масштаб 1:2000****Используемые условные знаки и обозначения:**

• 1	- характерная точка границы публичного сервитута объекта электросетевого хозяйства
	- граница публичного сервитута объекта электросетевого хозяйства
	- местоположение сооружения, в отношении которого устанавливается сервитут
:140	- кадастровый номер земельного участка
	- существующая часть границы земельного участка
48:17:0560101	- номер кадастрового квартала
	- граница кадастрового квартала
	- граница муниципального образования

Подпись \_\_\_\_\_ / Николаева Надежда Ивновна /

Дата "29" августа 2022 г.

Место для оттиска печати (при наличии) лица, составившего описание местоположения границ объекта



## ОПИСАНИЕ МЕСТОПОЛОЖЕНИЯ ГРАНИЦ ПУБЛИЧНОГО СЕРВИТУТА

**ВЛ Ф-2 ПС Натальино**



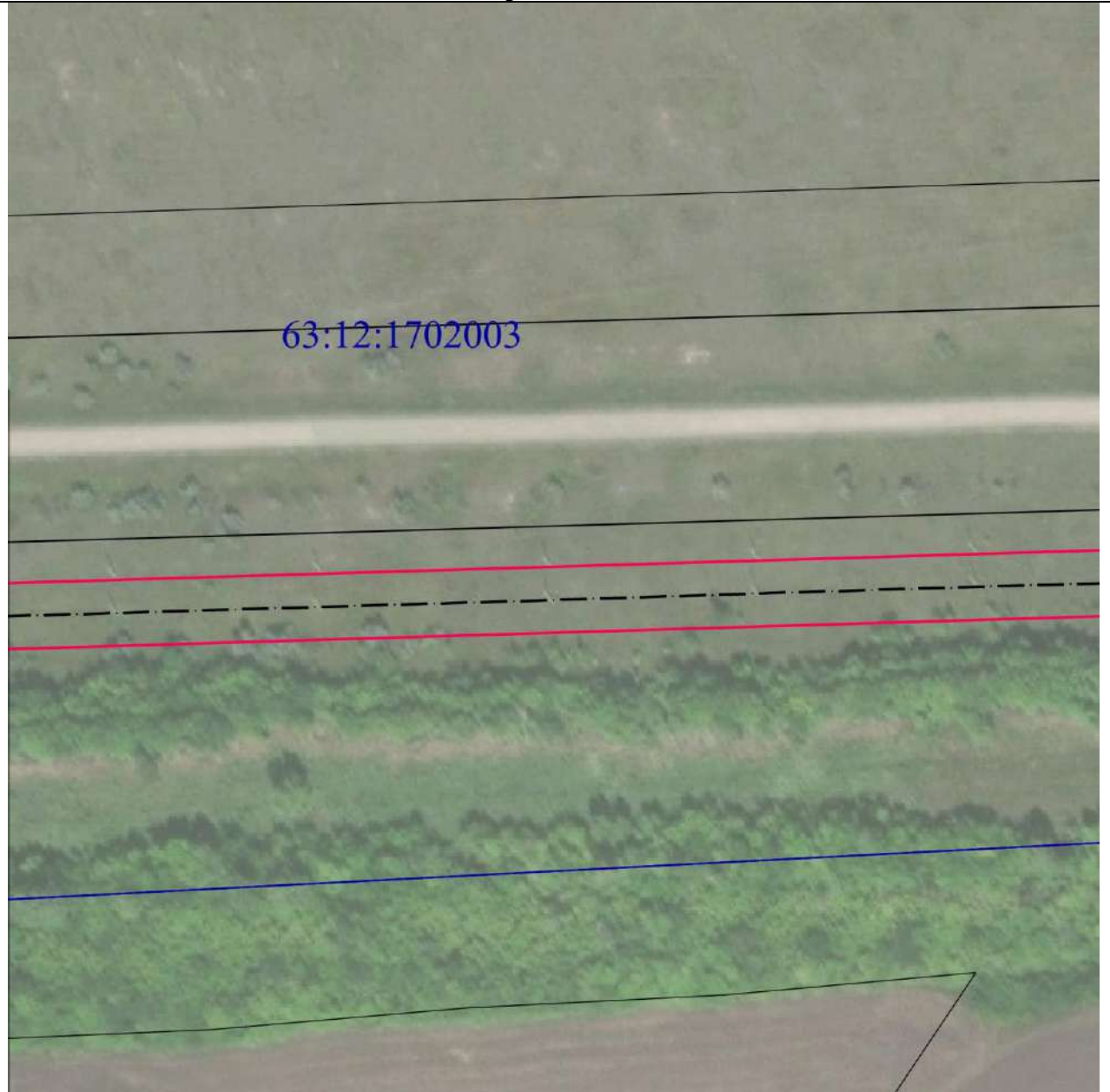

(наименование объекта)

## План границ объекта



**Масштаб 1:2000**

**Используемые условные знаки и обозначения:**

• 1	- характерная точка границы публичного сервитута объекта электросетевого хозяйства
	- граница публичного сервитута объекта электросетевого хозяйства
	- местоположение сооружения, в отношении которого устанавливается сервитут
:140	- кадастровый номер земельного участка
	- существующая часть границы земельного участка
48:17:0560101	- номер кадастрового квартала
	- граница кадастрового квартала
	- граница муниципального образования

Подпись \_\_\_\_\_ / Николаева Надежда Ивановна /

Дата "29" августа 2022 г.

Место для оттиска печати (при наличии) лица, составившего описание местоположения границ объекта

## ОПИСАНИЕ МЕСТОПОЛОЖЕНИЯ ГРАНИЦ ПУБЛИЧНОГО СЕРВИТУТА

**ВЛ Ф-2 ПС Натальино**

(наименование объекта)

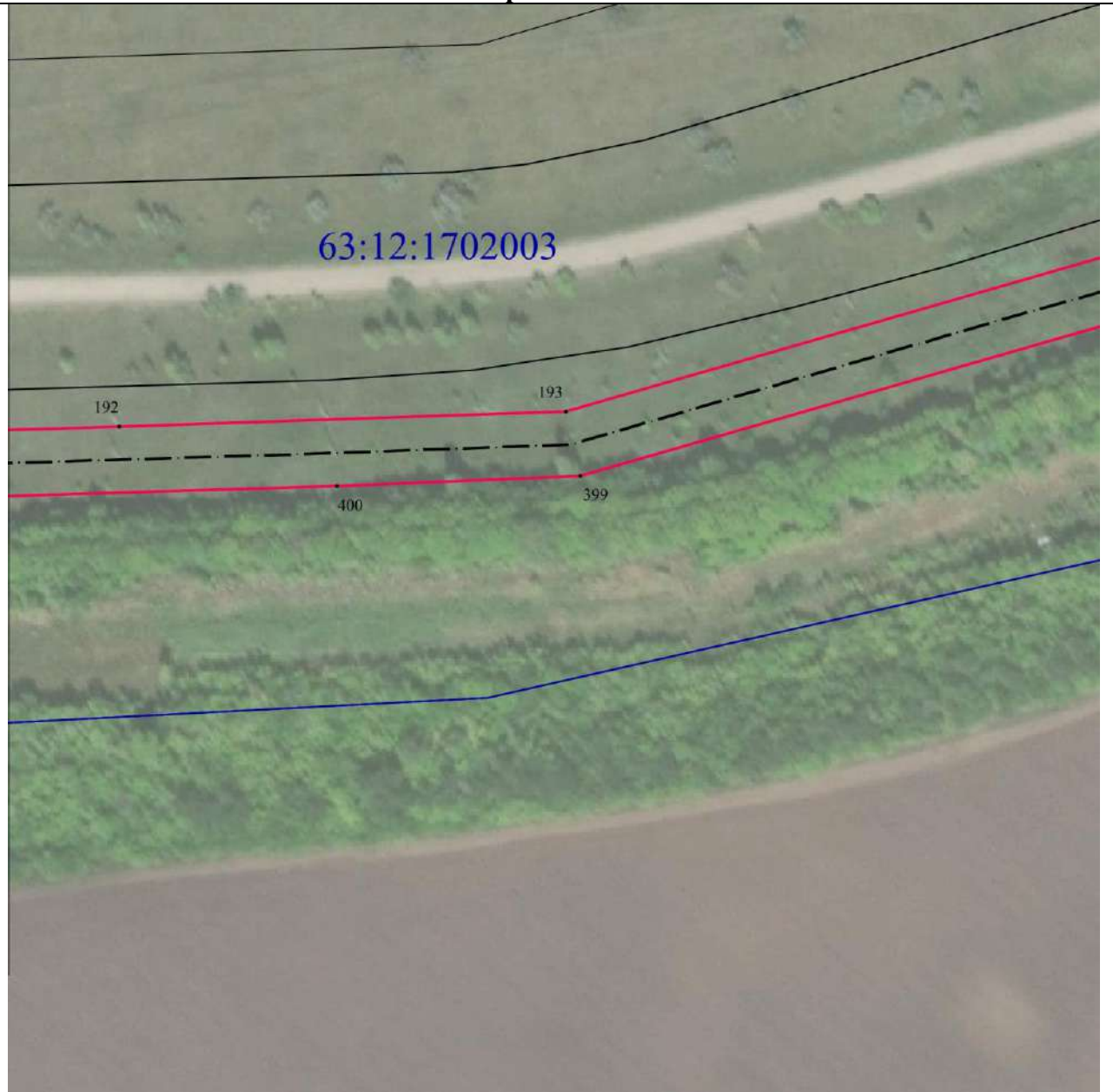
**План границ объекта****Масштаб 1:2000****Используемые условные знаки и обозначения:**

• 1	- характерная точка границы публичного сервитута объекта электросетевого хозяйства
—	- граница публичного сервитута объекта электросетевого хозяйства
— · — · — ·	- местоположение сооружения, в отношении которого устанавливается сервитут
:140	- кадастровый номер земельного участка
—	- существующая часть границы земельного участка
48:17:0560101	- номер кадастрового квартала
—	- граница кадастрового квартала
— · — · — ·	- граница муниципального образования

Подпись \_\_\_\_\_ / Николаева Надежда Ивновна /

Дата "29" августа 2022 г.

Место для оттиска печати (при наличии) лица, составившего описание местоположения границ объекта



## ОПИСАНИЕ МЕСТОПОЛОЖЕНИЯ ГРАНИЦ ПУБЛИЧНОГО СЕРВИТУТА

**ВЛ Ф-2 ПС Натальино**

(наименование объекта)

**План границ объекта****Масштаб 1:2000****Используемые условные знаки и обозначения:**

• 1	- характерная точка границы публичного сервитута объекта электросетевого хозяйства
— — — — —	- граница публичного сервитута объекта электросетевого хозяйства
— — — — —	- местоположение сооружения, в отношении которого устанавливается сервитут
:140	- кадастровый номер земельного участка
— — — — —	- существующая часть границы земельного участка
48:17:0560101	- номер кадастрового квартала
— — — — —	- граница кадастрового квартала
— — — — —	- граница муниципального образования

Подпись \_\_\_\_\_ / Николаева Надежда Ивовна /

Дата "29" августа 2022 г.

Место для оттиска печати (при наличии) лица, составившего описание местоположения границ объекта



## ОПИСАНИЕ МЕСТОПОЛОЖЕНИЯ ГРАНИЦ ПУБЛИЧНОГО СЕРВИТУТА

**ВЛ Ф-2 ПС Натальино**

(наименование объекта)

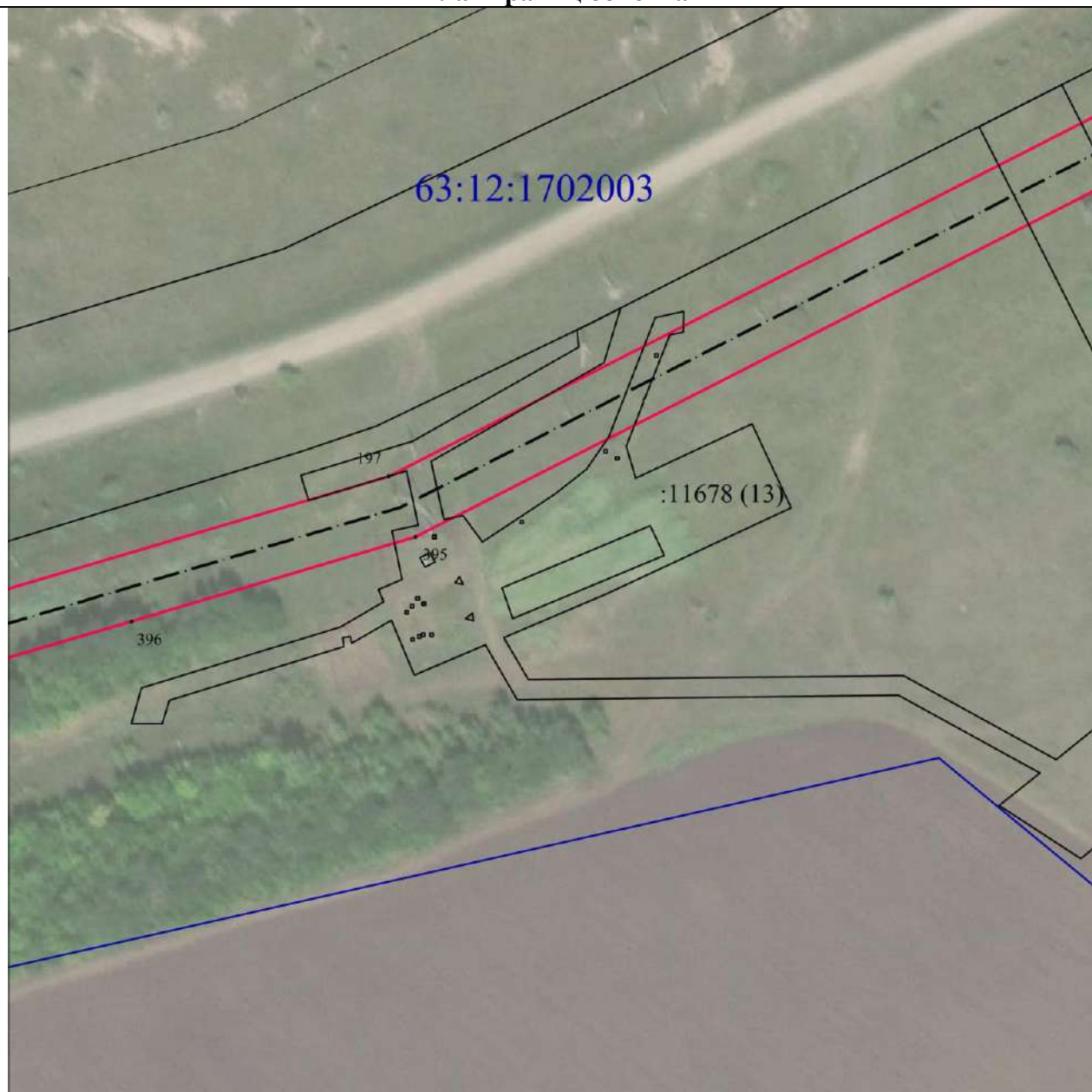
**План границ объекта****Масштаб 1:2000****Используемые условные знаки и обозначения:**

• 1	- характерная точка границы публичного сервитута объекта электросетевого хозяйства
— — — — —	- граница публичного сервитута объекта электросетевого хозяйства
— — — — —	- местоположение сооружения, в отношении которого устанавливается сервитут
:140	- кадастровый номер земельного участка
— — — — —	- существующая часть границы земельного участка
48:17:0560101	- номер кадастрового квартала
— — — — —	- граница кадастрового квартала
— — — — —	- граница муниципального образования

Подпись \_\_\_\_\_ / Николаева Надежда Ивновна /

Дата "29" августа 2022 г.

Место для оттиска печати (при наличии) лица, составившего описание местоположения границ объекта



## ОПИСАНИЕ МЕСТОПОЛОЖЕНИЯ ГРАНИЦ ПУБЛИЧНОГО СЕРВИТУТА

**ВЛ Ф-2 ПС Натальино**

(наименование объекта)

**План границ объекта****Масштаб 1:2000****Используемые условные знаки и обозначения:**

• 1	- характерная точка границы публичного сервитута объекта электросетевого хозяйства
	- граница публичного сервитута объекта электросетевого хозяйства
	- местоположение сооружения, в отношении которого устанавливается сервитут
:140	- кадастровый номер земельного участка
	- существующая часть границы земельного участка
48:17:0560101	- номер кадастрового квартала
	- граница кадастрового квартала
	- граница муниципального образования

Подпись \_\_\_\_\_ / Николаева Надежда Ивовна /

Дата "29" августа 2022 г.

Место для оттиска печати (при наличии) лица, составившего описание местоположения границ объекта



## ОПИСАНИЕ МЕСТОПОЛОЖЕНИЯ ГРАНИЦ ПУБЛИЧНОГО СЕРВИТУТА

**ВЛ Ф-2 ПС Натальино**

(наименование объекта)

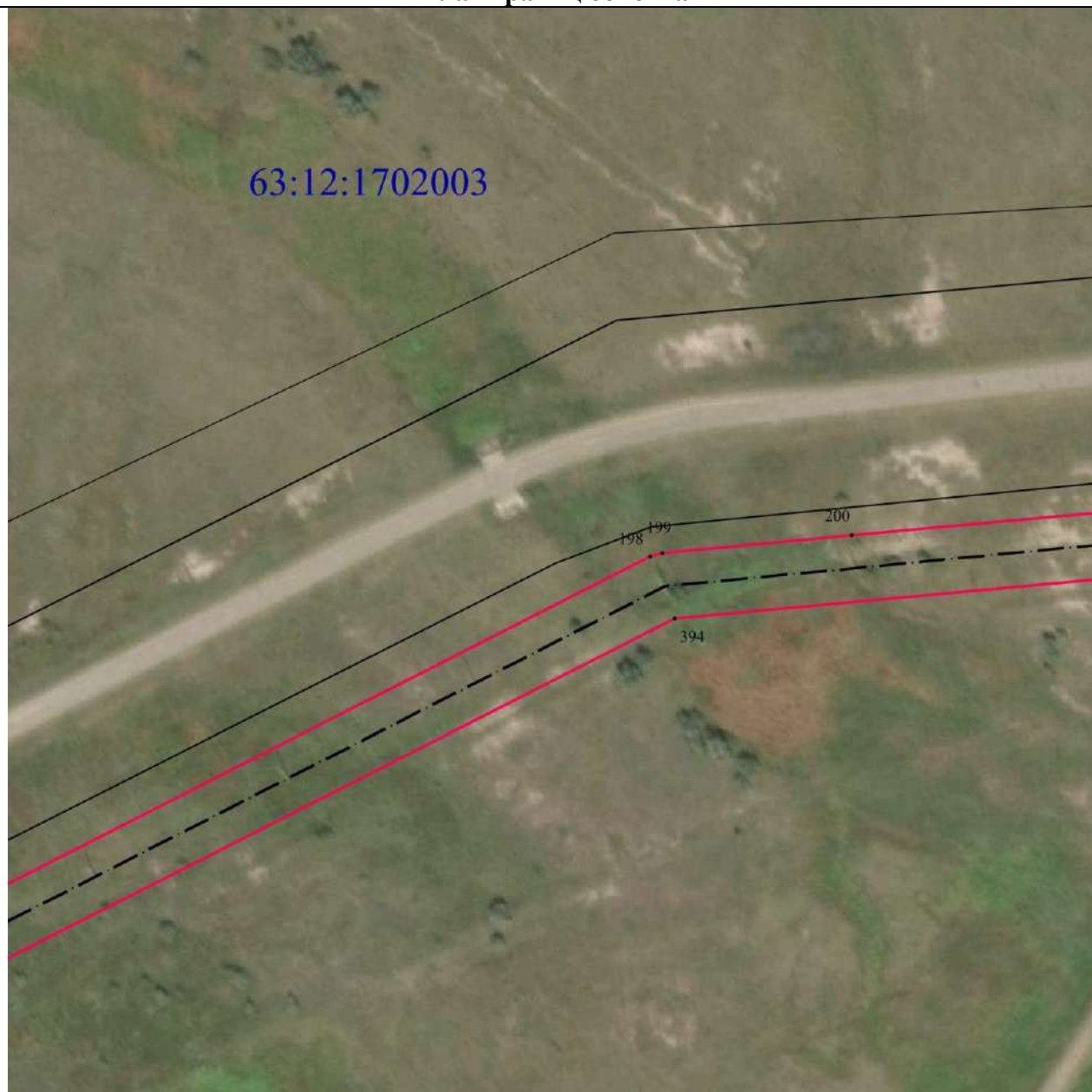
**План границ объекта****Масштаб 1:2000****Используемые условные знаки и обозначения:**

• 1	- характерная точка границы публичного сервитута объекта электросетевого хозяйства
	- граница публичного сервитута объекта электросетевого хозяйства
	- местоположение сооружения, в отношении которого устанавливается сервитут
:140	- кадастровый номер земельного участка
	- существующая часть границы земельного участка
48:17:0560101	- номер кадастрового квартала
	- граница кадастрового квартала
	- граница муниципального образования

Подпись \_\_\_\_\_ / Николаева Надежда Ивновна /

Дата "29" августа 2022 г.

Место для оттиска печати (при наличии) лица, составившего описание местоположения границ объекта



## ОПИСАНИЕ МЕСТОПОЛОЖЕНИЯ ГРАНИЦ ПУБЛИЧНОГО СЕРВИТУТА

**ВЛ Ф-2 ПС Натальино**

(наименование объекта)

**План границ объекта****Масштаб 1:2000****Используемые условные знаки и обозначения:**

• 1	- характерная точка границы публичного сервитута объекта электросетевого хозяйства
—	- граница публичного сервитута объекта электросетевого хозяйства
- - - - -	- местоположение сооружения, в отношении которого устанавливается сервитут
:140	- кадастровый номер земельного участка
—	- существующая часть границы земельного участка
48:17:0560101	- номер кадастрового квартала
—	- граница кадастрового квартала
- - - - -	- граница муниципального образования

Подпись \_\_\_\_\_ / Николаева Надежда Ивновна /

Дата "29" августа 2022 г.

Место для оттиска печати (при наличии) лица, составившего описание местоположения границ объекта



## ОПИСАНИЕ МЕСТОПОЛОЖЕНИЯ ГРАНИЦ ПУБЛИЧНОГО СЕРВИТУТА

**ВЛ Ф-2 ПС Натальино**

(наименование объекта)

**План границ объекта****Масштаб 1:2000****Используемые условные знаки и обозначения:**

• 1	- характерная точка границы публичного сервитута объекта электросетевого хозяйства
	- граница публичного сервитута объекта электросетевого хозяйства
	- местоположение сооружения, в отношении которого устанавливается сервитут
:140	- кадастровый номер земельного участка
	- существующая часть границы земельного участка
48:17:0560101	- номер кадастрового квартала
	- граница кадастрового квартала
	- граница муниципального образования

Подпись \_\_\_\_\_ / Николаева Надежда Ивновна /

Дата "29" августа 2022 г.

Место для оттиска печати (при наличии) лица, составившего описание местоположения границ объекта



## ОПИСАНИЕ МЕСТОПОЛОЖЕНИЯ ГРАНИЦ ПУБЛИЧНОГО СЕРВИТУТА

**ВЛ Ф-2 ПС Натальино**

(наименование объекта)

**План границ объекта****Масштаб 1:2000****Используемые условные знаки и обозначения:**

• 1	- характерная точка границы публичного сервитута объекта электросетевого хозяйства
—	- граница публичного сервитута объекта электросетевого хозяйства
- . - . - .	- местоположение сооружения, в отношении которого устанавливается сервитут
:140	- кадастровый номер земельного участка
—	- существующая часть границы земельного участка
48:17:0560101	- номер кадастрового квартала
—	- граница кадастрового квартала
- . - . - .	- граница муниципального образования

Подпись \_\_\_\_\_ / Николаева Надежда Ивновна /

Дата "29" августа 2022 г.

Место для оттиска печати (при наличии) лица, составившего описание местоположения границ объекта



## ОПИСАНИЕ МЕСТОПОЛОЖЕНИЯ ГРАНИЦ ПУБЛИЧНОГО СЕРВИТУТА

**ВЛ Ф-2 ПС Натальино**

(наименование объекта)

**План границ объекта****Масштаб 1:2000****Используемые условные знаки и обозначения:**

• 1	- характерная точка границы публичного сервитута объекта электросетевого хозяйства
—	- граница публичного сервитута объекта электросетевого хозяйства
— · — · — ·	- местоположение сооружения, в отношении которого устанавливается сервитут
:140	- кадастровый номер земельного участка
—	- существующая часть границы земельного участка
48:17:0560101	- номер кадастрового квартала
—	- граница кадастрового квартала
— · — · — ·	- граница муниципального образования

Подпись \_\_\_\_\_ / Николаева Надежда Ивновна /

Дата "29" августа 2022 г.

Место для оттиска печати (при наличии) лица, составившего описание местоположения границ объекта



## ОПИСАНИЕ МЕСТОПОЛОЖЕНИЯ ГРАНИЦ ПУБЛИЧНОГО СЕРВИТУТА

**ВЛ Ф-2 ПС Натальино**

(наименование объекта)

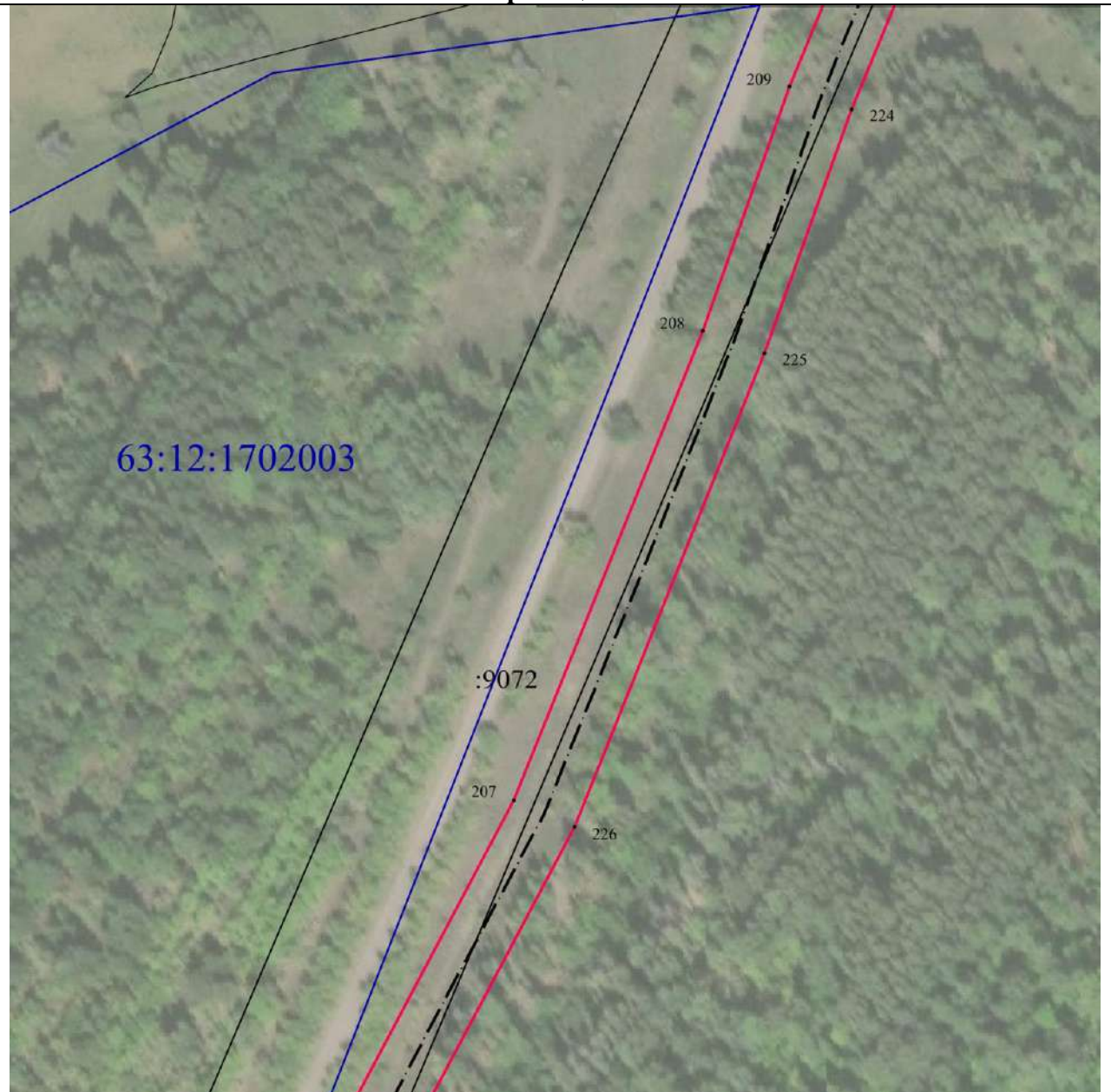
**План границ объекта****Масштаб 1:2000****Используемые условные знаки и обозначения:**

• 1	- характерная точка границы публичного сервитута объекта электросетевого хозяйства
— (red)	- граница публичного сервитута объекта электросетевого хозяйства
— · — · — · (black dashed)	- местоположение сооружения, в отношении которого устанавливается сервитут
:140	- кадастровый номер земельного участка
— (black solid)	- существующая часть границы земельного участка
48:17:0560101	- номер кадастрового квартала
— (blue solid)	- граница кадастрового квартала
— · — · — · (red dashed)	- граница муниципального образования

Подпись \_\_\_\_\_ / Николаева Надежда Ивовна /

Дата "29" августа 2022 г.

Место для оттиска печати (при наличии) лица, составившего описание местоположения границ объекта



## ОПИСАНИЕ МЕСТОПОЛОЖЕНИЯ ГРАНИЦ ПУБЛИЧНОГО СЕРВИТУТА

**ВЛ Ф-2 ПС Натальино**

(наименование объекта)

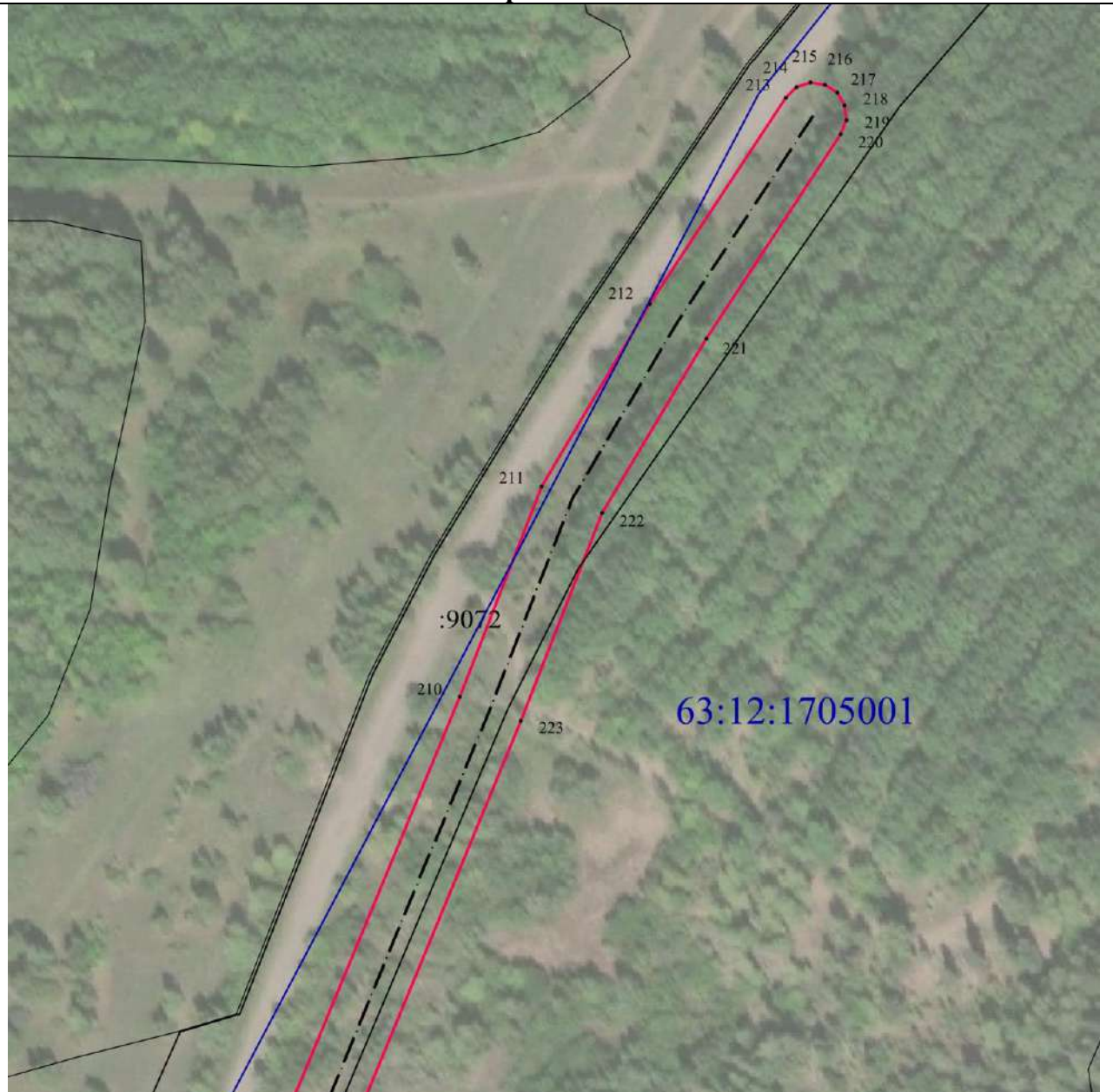
**План границ объекта****Масштаб 1:2000****Используемые условные знаки и обозначения:**

• 1	- характерная точка границы публичного сервитута объекта электросетевого хозяйства
— — — — —	- граница публичного сервитута объекта электросетевого хозяйства
— · — · — · — ·	- местоположение сооружения, в отношении которого устанавливается сервитут
:140	- кадастровый номер земельного участка
— — — — —	- существующая часть границы земельного участка
48:17:0560101	- номер кадастрового квартала
— — — — —	- граница кадастрового квартала
— · — · — · — ·	- граница муниципального образования

Подпись \_\_\_\_\_ / Николаева Надежда Ивновна /

Дата "29" августа 2022 г.

Место для оттиска печати (при наличии) лица, составившего описание местоположения границ объекта



## ОПИСАНИЕ МЕСТОПОЛОЖЕНИЯ ГРАНИЦ ПУБЛИЧНОГО СЕРВИТУТА

**ВЛ Ф-2 ПС Натальино**



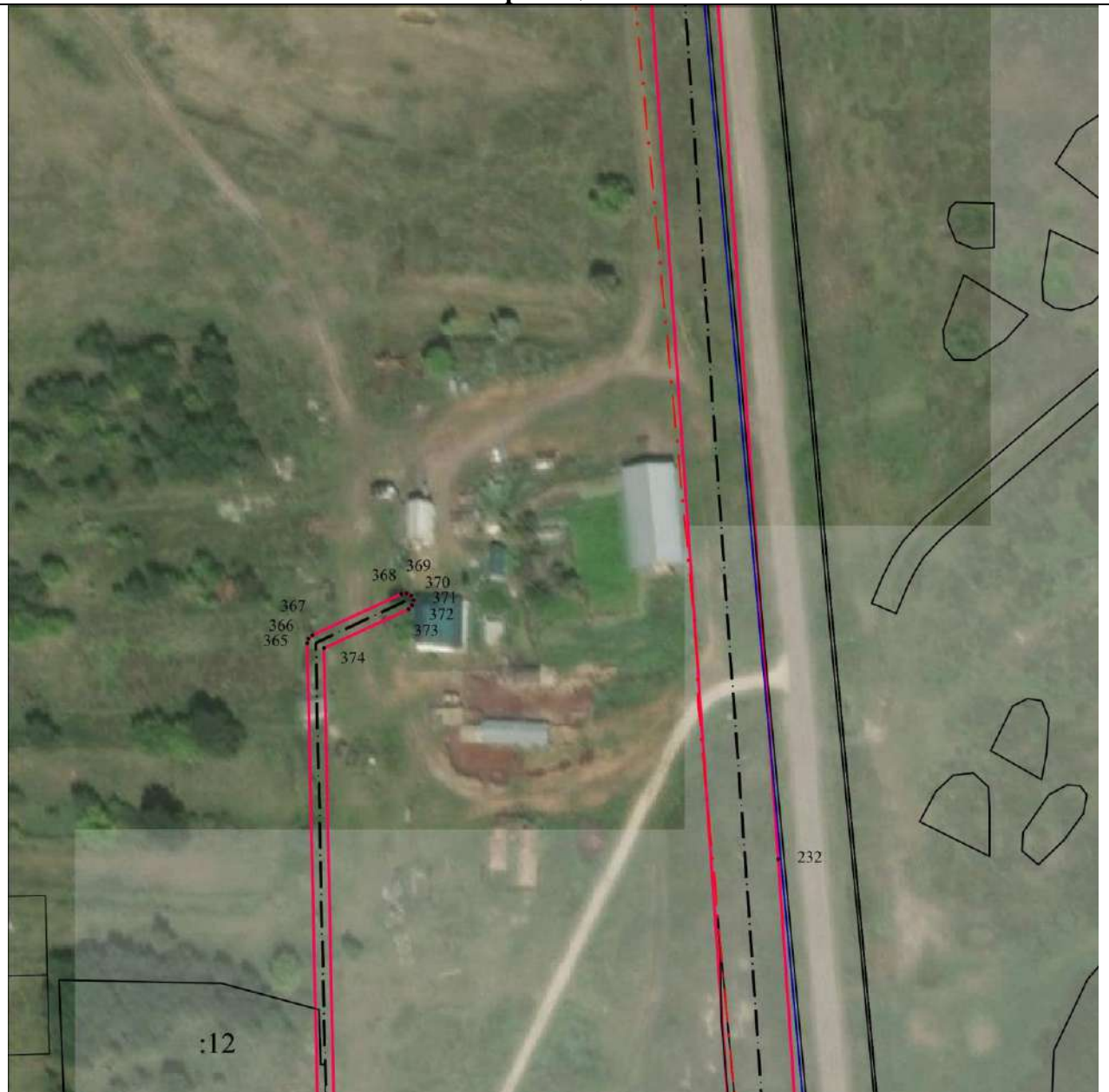

(наименование объекта)

## План границ объекта



**Масштаб 1:2000**

**Используемые условные знаки и обозначения:**

• 1	- характерная точка границы публичного сервитута объекта электросетевого хозяйства
	- граница публичного сервитута объекта электросетевого хозяйства
	- местоположение сооружения, в отношении которого устанавливается сервитут
:140	- кадастровый номер земельного участка
	- существующая часть границы земельного участка
48:17:0560101	- номер кадастрового квартала
	- граница кадастрового квартала
	- граница муниципального образования

Подпись \_\_\_\_\_ / Николаева Надежда Ивановна /

Дата "29" августа 2022 г.

Место для оттиска печати (при наличии) лица, составившего описание местоположения границ объекта

## ОПИСАНИЕ МЕСТОПОЛОЖЕНИЯ ГРАНИЦ ПУБЛИЧНОГО СЕРВИТУТА





**ВЛ Ф-2 ПС Натальино**  
(наименование объекта)

## План границ объекта



**Масштаб 1:2000**

**Используемые условные знаки и обозначения:**

• 1	- характерная точка границы публичного сервитута объекта электросетевого хозяйства
	- граница публичного сервитута объекта электросетевого хозяйства
	- местоположение сооружения, в отношении которого устанавливается сервитут
:140	- кадастровый номер земельного участка
	- существующая часть границы земельного участка
48:17:0560101	- номер кадастрового квартала
	- граница кадастрового квартала
	- граница муниципального образования

Подпись \_\_\_\_\_ / Николаева Надежда Ивановна /

Дата "29" августа 2022 г.

Место для оттиска печати (при наличии) лица, составившего описание местоположения границ объекта

## ОПИСАНИЕ МЕСТОПОЛОЖЕНИЯ ГРАНИЦ ПУБЛИЧНОГО СЕРВИТУТА

**ВЛ Ф-2 ПС Натальино**

(наименование объекта)

**План границ объекта****Масштаб 1:2000****Используемые условные знаки и обозначения:**

• 1	- характерная точка границы публичного сервитута объекта электросетевого хозяйства
—	- граница публичного сервитута объекта электросетевого хозяйства
— · — · — ·	- местоположение сооружения, в отношении которого устанавливается сервитут
:140	- кадастровый номер земельного участка
—	- существующая часть границы земельного участка
48:17:0560101	- номер кадастрового квартала
—	- граница кадастрового квартала
— · — · — ·	- граница муниципального образования

Подпись \_\_\_\_\_ / Николаева Надежда Ивновна /

Дата "29" августа 2022 г.

Место для оттиска печати (при наличии) лица, составившего описание местоположения границ объекта



## ОПИСАНИЕ МЕСТОПОЛОЖЕНИЯ ГРАНИЦ ПУБЛИЧНОГО СЕРВИТУТА

**ВЛ Ф-2 ПС Натальино**





(наименование объекта)

## План границ объекта



**Масштаб 1:2000**

**Используемые условные знаки и обозначения:**

• 1	- характерная точка границы публичного сервитута объекта электросетевого хозяйства
	- граница публичного сервитута объекта электросетевого хозяйства
	- местоположение сооружения, в отношении которого устанавливается сервитут
:140	- кадастровый номер земельного участка
	- существующая часть границы земельного участка
48:17:0560101	- номер кадастрового квартала
	- граница кадастрового квартала
	- граница муниципального образования

Подпись \_\_\_\_\_ / Николаева Надежда Ивановна /

Дата "29" августа 2022 г.

Место для оттиска печати (при наличии) лица, составившего описание местоположения границ объекта

## ОПИСАНИЕ МЕСТОПОЛОЖЕНИЯ ГРАНИЦ ПУБЛИЧНОГО СЕРВИТУТА

**ВЛ Ф-2 ПС Натальино**





(наименование объекта)

## План границ объекта



**Масштаб 1:2000**

**Используемые условные знаки и обозначения:**

• 1	- характерная точка границы публичного сервитута объекта электросетевого хозяйства
	- граница публичного сервитута объекта электросетевого хозяйства
	- местоположение сооружения, в отношении которого устанавливается сервитут
:140	- кадастровый номер земельного участка
	- существующая часть границы земельного участка
48:17:0560101	- номер кадастрового квартала
	- граница кадастрового квартала
	- граница муниципального образования

Подпись \_\_\_\_\_ / Николаева Надежда Ивановна /

Дата "29" августа 2022 г.

Место для оттиска печати (при наличии) лица, составившего описание местоположения границ объекта

## ОПИСАНИЕ МЕСТОПОЛОЖЕНИЯ ГРАНИЦ ПУБЛИЧНОГО СЕРВИТУТА

**ВЛ Ф-2 ПС Натальино**

(наименование объекта)

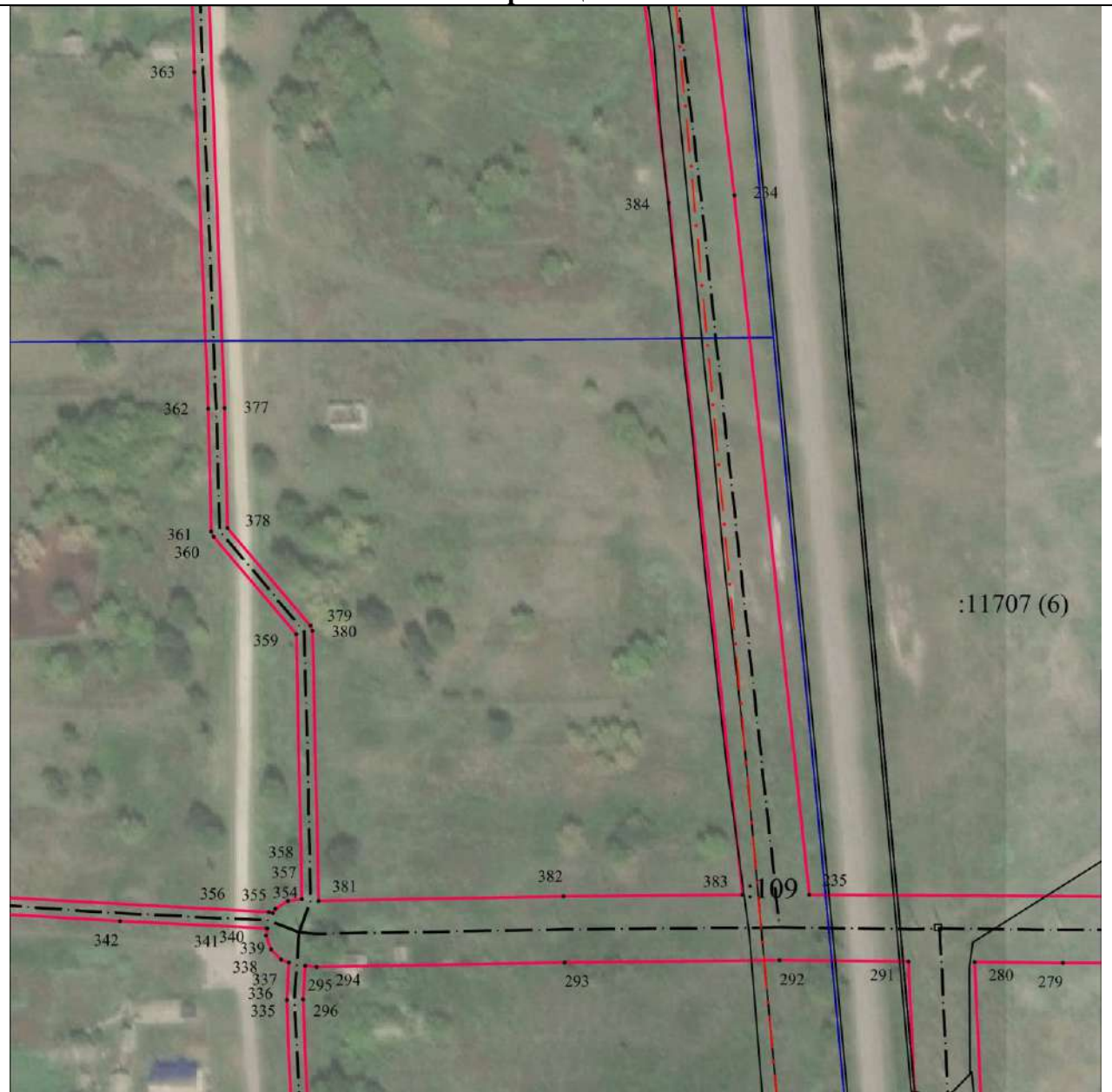
**План границ объекта****Масштаб 1:2000****Используемые условные знаки и обозначения:**

• 1	- характерная точка границы публичного сервитута объекта электросетевого хозяйства
—	- граница публичного сервитута объекта электросетевого хозяйства
- - - - -	- местоположение сооружения, в отношении которого устанавливается сервитут
:140	- кадастровый номер земельного участка
—	- существующая часть границы земельного участка
48:17:0560101	- номер кадастрового квартала
—	- граница кадастрового квартала
- - - - -	- граница муниципального образования

Подпись \_\_\_\_\_ / Николаева Надежда Ивновна /

Дата "29" августа 2022 г.

Место для оттиска печати (при наличии) лица, составившего описание местоположения границ объекта



## ОПИСАНИЕ МЕСТОПОЛОЖЕНИЯ ГРАНИЦ ПУБЛИЧНОГО СЕРВИТУТА

**ВЛ Ф-2 ПС Натальино**





(наименование объекта)

### План границ объекта



**Масштаб 1:2000**

**Используемые условные знаки и обозначения:**

• 1	- характерная точка границы публичного сервитута объекта электросетевого хозяйства
	- граница публичного сервитута объекта электросетевого хозяйства
	- местоположение сооружения, в отношении которого устанавливается сервитут
:140	- кадастровый номер земельного участка
	- существующая часть границы земельного участка
48:17:0560101	- номер кадастрового квартала
	- граница кадастрового квартала
	- граница муниципального образования

Подпись \_\_\_\_\_ / Николаева Надежда Ивановна /

Дата "29" августа 2022 г.

Место для оттиска печати (при наличии) лица, составившего описание местоположения границ объекта

## ОПИСАНИЕ МЕСТОПОЛОЖЕНИЯ ГРАНИЦ ПУБЛИЧНОГО СЕРВИТУТА

**ВЛ Ф-2 ПС Натальино**

(наименование объекта)

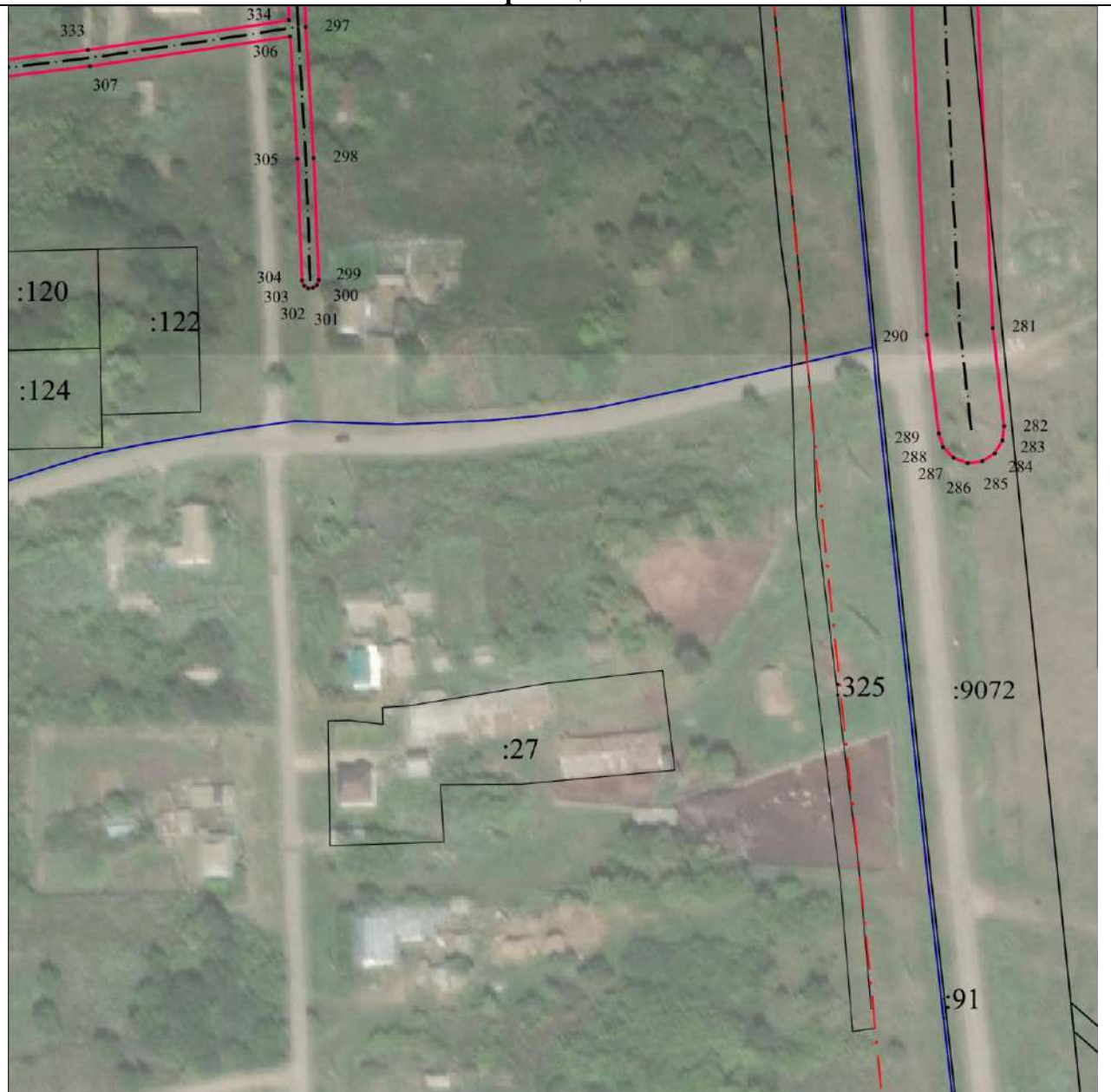
**План границ объекта****Масштаб 1:2000****Используемые условные знаки и обозначения:**

• 1	- характерная точка границы публичного сервитута объекта электросетевого хозяйства
	- граница публичного сервитута объекта электросетевого хозяйства
	- местоположение сооружения, в отношении которого устанавливается сервитут
:140	- кадастровый номер земельного участка
	- существующая часть границы земельного участка
48:17:0560101	- номер кадастрового квартала
	- граница кадастрового квартала
	- граница муниципального образования

Подпись \_\_\_\_\_ / Николаева Надежда Ивновна /

Дата "29" августа 2022 г.

Место для оттиска печати (при наличии) лица, составившего описание местоположения границ объекта



## ОПИСАНИЕ МЕСТОПОЛОЖЕНИЯ ГРАНИЦ ПУБЛИЧНОГО СЕРВИТУТА

**ВЛ Ф-2 ПС Натальино**

(наименование объекта)

**План границ объекта****Масштаб 1:2000****Используемые условные знаки и обозначения:**

• 1	- характерная точка границы публичного сервитута объекта электросетевого хозяйства
—	- граница публичного сервитута объекта электросетевого хозяйства
- - - - -	- местоположение сооружения, в отношении которого устанавливается сервитут
:140	- кадастровый номер земельного участка
—	- существующая часть границы земельного участка
48:17:0560101	- номер кадастрового квартала
—	- граница кадастрового квартала
- - - - -	- граница муниципального образования

Подпись \_\_\_\_\_ / Николаева Надежда Ивновна /

Дата "29" августа 2022 г.

Место для оттиска печати (при наличии) лица, составившего описание местоположения границ объекта



## ОПИСАНИЕ МЕСТОПОЛОЖЕНИЯ ГРАНИЦ ПУБЛИЧНОГО СЕРВИТУТА

**ВЛ Ф-2 ПС Натальино**

(наименование объекта)

**План границ объекта****Масштаб 1:2000****Используемые условные знаки и обозначения:**

• 1	- характерная точка границы публичного сервитута объекта электросетевого хозяйства
	- граница публичного сервитута объекта электросетевого хозяйства
	- местоположение сооружения, в отношении которого устанавливается сервитут
:140	- кадастровый номер земельного участка
	- существующая часть границы земельного участка
48:17:0560101	- номер кадастрового квартала
	- граница кадастрового квартала
	- граница муниципального образования

Подпись \_\_\_\_\_ / Николаева Надежда Ивовна /

Дата "29" августа 2022 г.

Место для оттиска печати (при наличии) лица, составившего описание местоположения границ объекта



## ОПИСАНИЕ МЕСТОПОЛОЖЕНИЯ ГРАНИЦ ПУБЛИЧНОГО СЕРВИТУТА

**ВЛ Ф-2 ПС Натальино**





(наименование объекта)

## План границ объекта



**Масштаб 1:2000**

**Используемые условные знаки и обозначения:**

• 1	- характерная точка границы публичного сервитута объекта электросетевого хозяйства
	- граница публичного сервитута объекта электросетевого хозяйства
	- местоположение сооружения, в отношении которого устанавливается сервитут
:140	- кадастровый номер земельного участка
	- существующая часть границы земельного участка
48:17:0560101	- номер кадастрового квартала
	- граница кадастрового квартала
	- граница муниципального образования

Подпись \_\_\_\_\_ / Николаева Надежда Ивановна /

Дата "29" августа 2022 г.

Место для оттиска печати (при наличии) лица, составившего описание местоположения границ объекта

## ОПИСАНИЕ МЕСТОПОЛОЖЕНИЯ ГРАНИЦ ПУБЛИЧНОГО СЕРВИТУТА

**ВЛ Ф-2 ПС Натальино**

(наименование объекта)

**План границ объекта****Масштаб 1:2000****Используемые условные знаки и обозначения:**

• 1	- характерная точка границы публичного сервитута объекта электросетевого хозяйства
— — — — —	- граница публичного сервитута объекта электросетевого хозяйства
— — — — —	- местоположение сооружения, в отношении которого устанавливается сервитут
:140	- кадастровый номер земельного участка
— — — — —	- существующая часть границы земельного участка
48:17:0560101	- номер кадастрового квартала
— — — — —	- граница кадастрового квартала
— — — — —	- граница муниципального образования

Подпись \_\_\_\_\_ / Николаева Надежда Ивновна /

Дата "29" августа 2022 г.

Место для оттиска печати (при наличии) лица, составившего описание местоположения границ объекта



## ОПИСАНИЕ МЕСТОПОЛОЖЕНИЯ ГРАНИЦ ПУБЛИЧНОГО СЕРВИТУТА

**ВЛ Ф-2 ПС Натальино**

(наименование объекта)

**План границ объекта****Масштаб 1:2000****Используемые условные знаки и обозначения:**

• 1	- характерная точка границы публичного сервитута объекта электросетевого хозяйства
— — — — —	- граница публичного сервитута объекта электросетевого хозяйства
— — — — —	- местоположение сооружения, в отношении которого устанавливается сервитут
:140	- кадастровый номер земельного участка
— — — — —	- существующая часть границы земельного участка
48:17:0560101	- номер кадастрового квартала
— — — — —	- граница кадастрового квартала
— — — — —	- граница муниципального образования

Подпись \_\_\_\_\_ / Николаева Надежда Ивовна /

Дата "29" августа 2022 г.

Место для оттиска печати (при наличии) лица, составившего описание местоположения границ объекта



## ОПИСАНИЕ МЕСТОПОЛОЖЕНИЯ ГРАНИЦ ПУБЛИЧНОГО СЕРВИТУТА

**ВЛ Ф-2 ПС Натальино**

(наименование объекта)

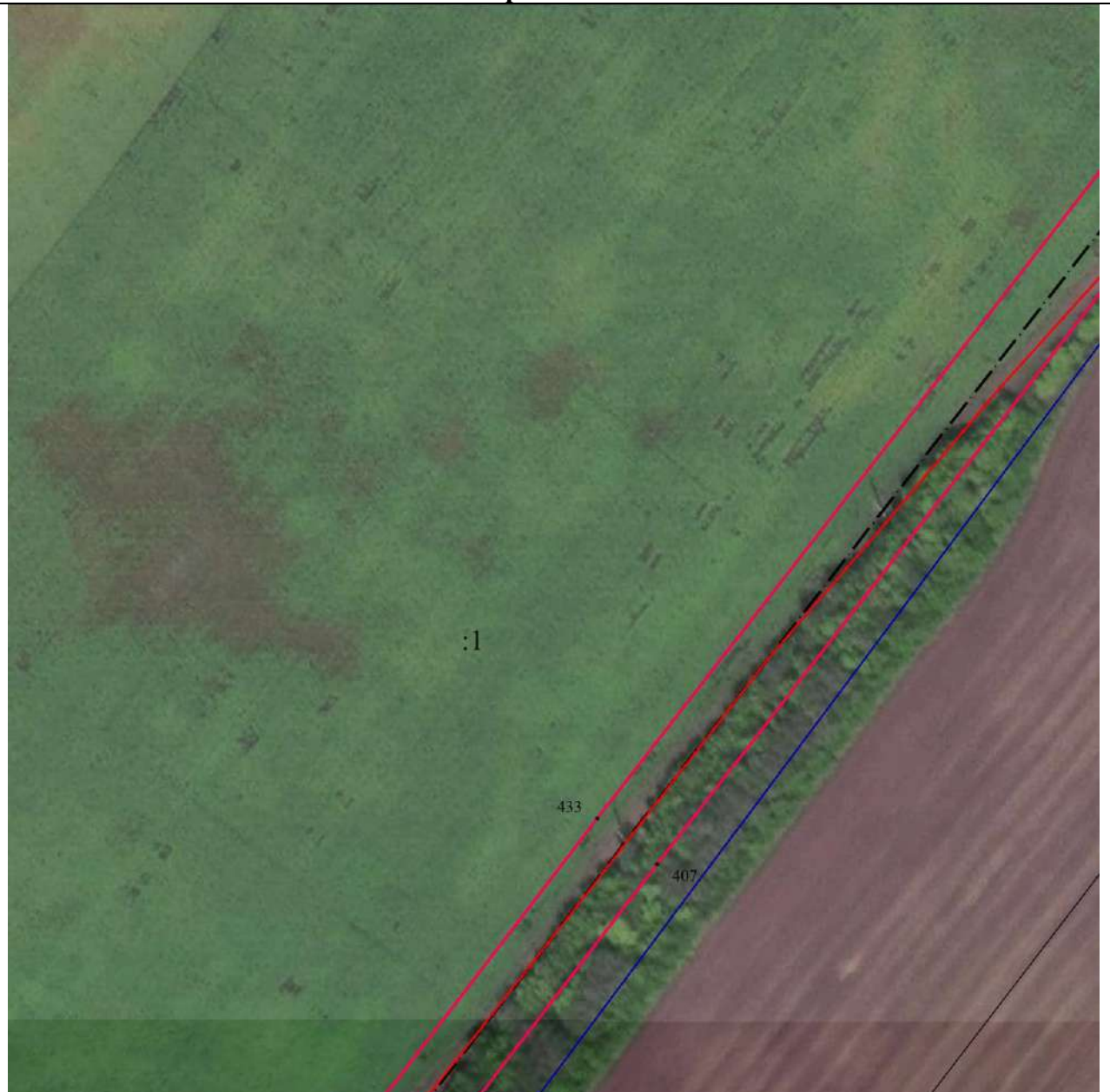
**План границ объекта****Масштаб 1:2000****Используемые условные знаки и обозначения:**

• 1	- характерная точка границы публичного сервитута объекта электросетевого хозяйства
— — — — —	- граница публичного сервитута объекта электросетевого хозяйства
— . — . — . — . — .	- местоположение сооружения, в отношении которого устанавливается сервитут
:140	- кадастровый номер земельного участка
— — — — —	- существующая часть границы земельного участка
48:17:0560101	- номер кадастрового квартала
— — — — —	- граница кадастрового квартала
— . — . — . — . — .	- граница муниципального образования

Подпись \_\_\_\_\_ / Николаева Надежда Ивновна /

Дата "29" августа 2022 г.

Место для оттиска печати (при наличии) лица, составившего описание местоположения границ объекта



## ОПИСАНИЕ МЕСТОПОЛОЖЕНИЯ ГРАНИЦ ПУБЛИЧНОГО СЕРВИТУТА

**ВЛ Ф-2 ПС Натальино**

(наименование объекта)

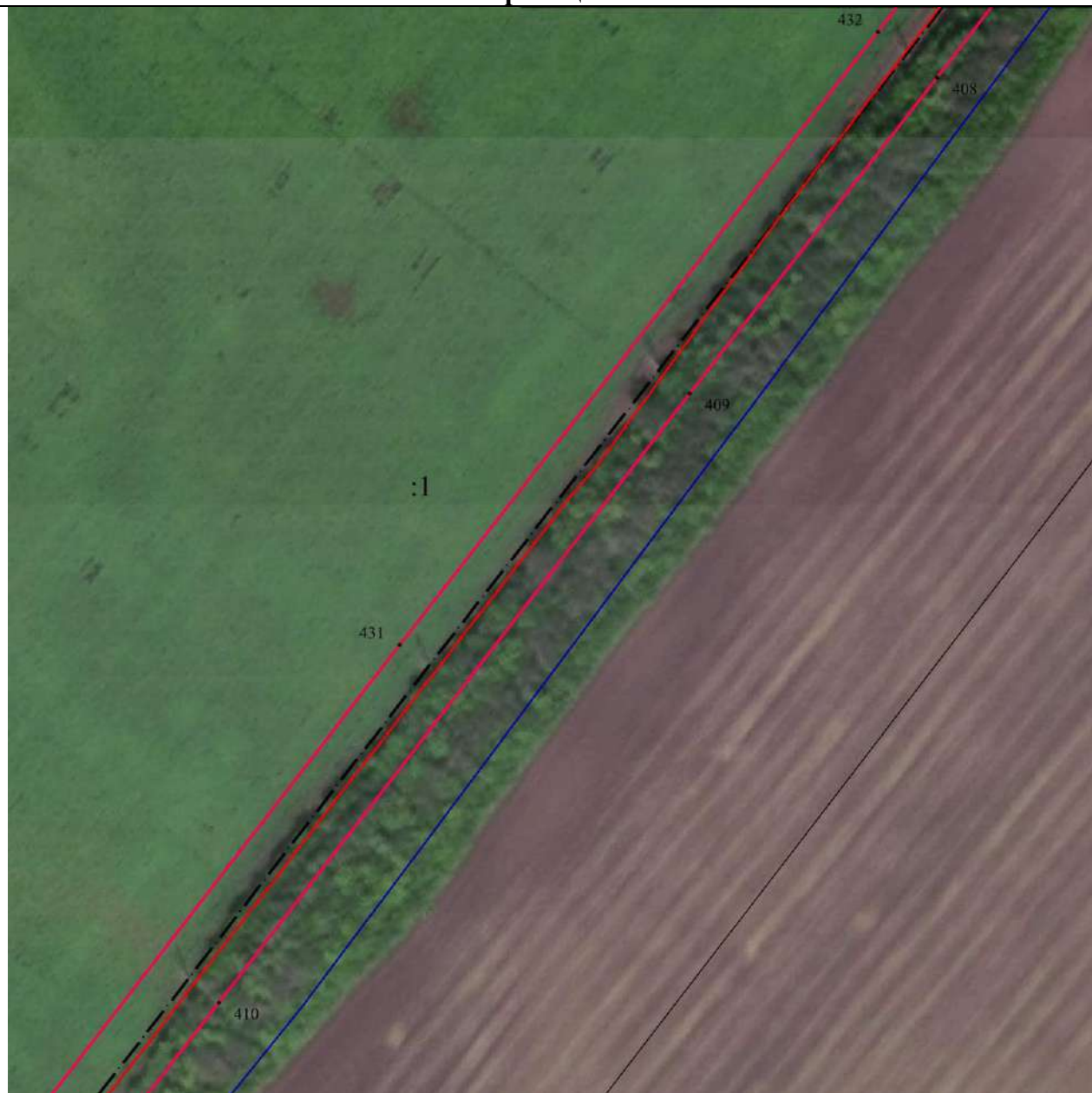
**План границ объекта****Масштаб 1:2000****Используемые условные знаки и обозначения:**

• 1	- характерная точка границы публичного сервитута объекта электросетевого хозяйства
—	- граница публичного сервитута объекта электросетевого хозяйства
- . - . - .	- местоположение сооружения, в отношении которого устанавливается сервитут
:140	- кадастровый номер земельного участка
—	- существующая часть границы земельного участка
48:17:0560101	- номер кадастрового квартала
—	- граница кадастрового квартала
- . - . - .	- граница муниципального образования

Подпись \_\_\_\_\_ / Николаева Надежда Ивновна /

Дата "29" августа 2022 г.

Место для оттиска печати (при наличии) лица, составившего описание местоположения границ объекта



## ОПИСАНИЕ МЕСТОПОЛОЖЕНИЯ ГРАНИЦ ПУБЛИЧНОГО СЕРВИТУТА

**ВЛ Ф-2 ПС Натальино**

(наименование объекта)

**План границ объекта****Масштаб 1:2000****Используемые условные знаки и обозначения:**

• 1	- характерная точка границы публичного сервитута объекта электросетевого хозяйства
— — — — —	- граница публичного сервитута объекта электросетевого хозяйства
— . — . — . — .	- местоположение сооружения, в отношении которого устанавливается сервитут
:140	- кадастровый номер земельного участка
— — — — —	- существующая часть границы земельного участка
48:17:0560101	- номер кадастрового квартала
— — — — —	- граница кадастрового квартала
— . — . — . — .	- граница муниципального образования

Подпись \_\_\_\_\_ / Николаева Надежда Ивновна /

Дата "29" августа 2022 г.

Место для оттиска печати (при наличии) лица, составившего описание местоположения границ объекта



## ОПИСАНИЕ МЕСТОПОЛОЖЕНИЯ ГРАНИЦ ПУБЛИЧНОГО СЕРВИТУТА

**ВЛ Ф-2 ПС Натальино**

(наименование объекта)

**План границ объекта****Масштаб 1:2000****Используемые условные знаки и обозначения:**

• 1	- характерная точка границы публичного сервитута объекта электросетевого хозяйства
	- граница публичного сервитута объекта электросетевого хозяйства
	- местоположение сооружения, в отношении которого устанавливается сервитут
:140	- кадастровый номер земельного участка
	- существующая часть границы земельного участка
48:17:0560101	- номер кадастрового квартала
	- граница кадастрового квартала
	- граница муниципального образования

Подпись \_\_\_\_\_ / Николаева Надежда Ивновна /

Дата "29" августа 2022 г.

Место для оттиска печати (при наличии) лица, составившего описание местоположения границ объекта



## ОПИСАНИЕ МЕСТОПОЛОЖЕНИЯ ГРАНИЦ ПУБЛИЧНОГО СЕРВИТУТА

**ВЛ Ф-2 ПС Натальино**

(наименование объекта)

**План границ объекта****Масштаб 1:2000****Используемые условные знаки и обозначения:**

• 1	- характерная точка границы публичного сервитута объекта электросетевого хозяйства
— — — — —	- граница публичного сервитута объекта электросетевого хозяйства
— . — . — . — .	- местоположение сооружения, в отношении которого устанавливается сервитут
:140	- кадастровый номер земельного участка
— — — — —	- существующая часть границы земельного участка
48:17:0560101	- номер кадастрового квартала
— — — — —	- граница кадастрового квартала
— . — . — . — .	- граница муниципального образования

Подпись \_\_\_\_\_ / Николаева Надежда Ивновна /

Дата "29" августа 2022 г.

Место для оттиска печати (при наличии) лица, составившего описание местоположения границ объекта



## ОПИСАНИЕ МЕСТОПОЛОЖЕНИЯ ГРАНИЦ ПУБЛИЧНОГО СЕРВИТУТА

**ВЛ Ф-2 ПС Натальино**

(наименование объекта)

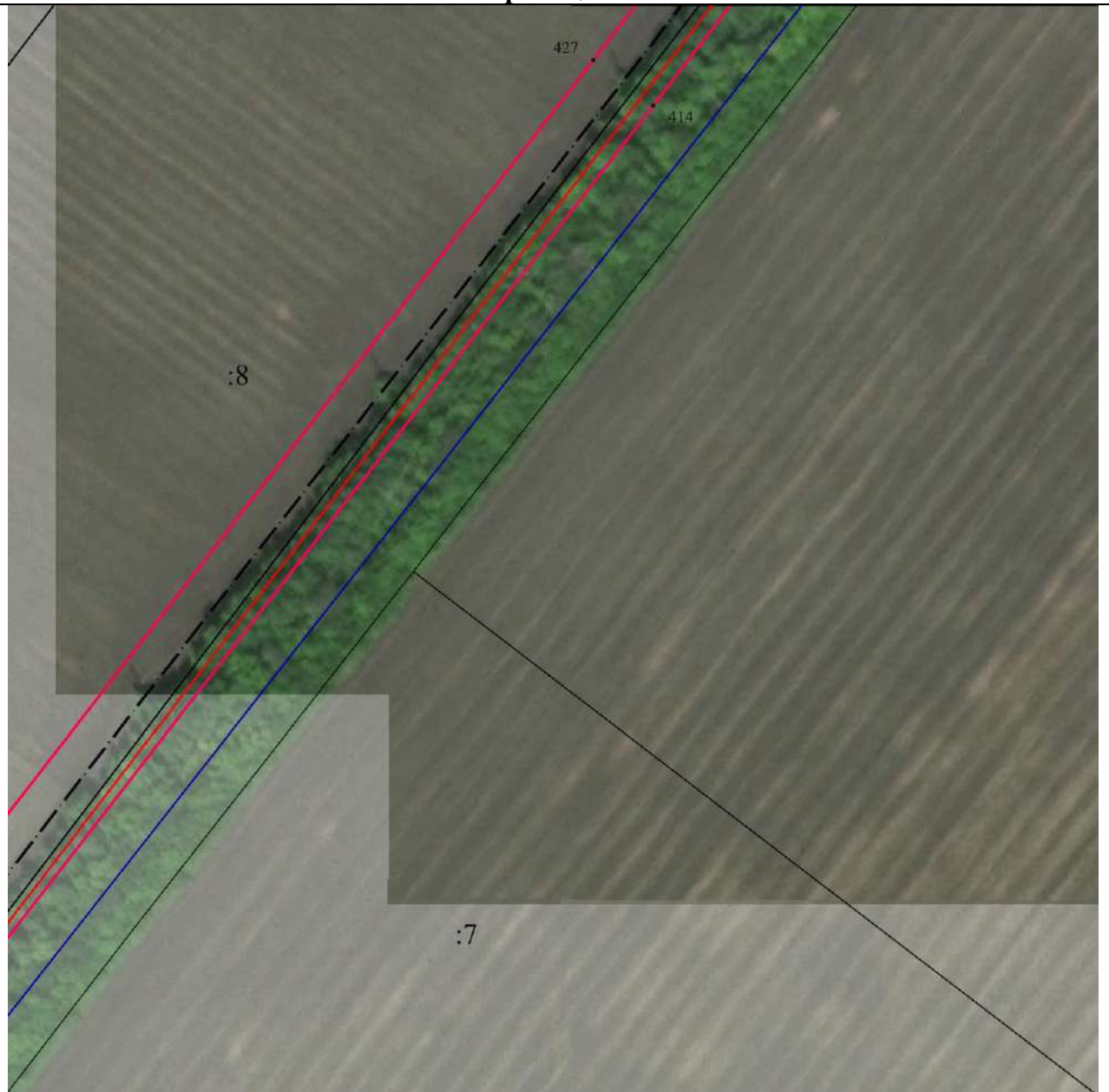
**План границ объекта****Масштаб 1:2000****Используемые условные знаки и обозначения:**

• 1	- характерная точка границы публичного сервитута объекта электросетевого хозяйства
—	- граница публичного сервитута объекта электросетевого хозяйства
- . - . - .	- местоположение сооружения, в отношении которого устанавливается сервитут
:140	- кадастровый номер земельного участка
—	- существующая часть границы земельного участка
48:17:0560101	- номер кадастрового квартала
—	- граница кадастрового квартала
- . - . - .	- граница муниципального образования

Подпись \_\_\_\_\_ / Николаева Надежда Ивовна /

Дата "29" августа 2022 г.

Место для оттиска печати (при наличии) лица, составившего описание местоположения границ объекта



## ОПИСАНИЕ МЕСТОПОЛОЖЕНИЯ ГРАНИЦ ПУБЛИЧНОГО СЕРВИТУТА

**ВЛ Ф-2 ПС Натальино**

(наименование объекта)

**План границ объекта****Масштаб 1:2000****Используемые условные знаки и обозначения:**

• 1	- характерная точка границы публичного сервитута объекта электросетевого хозяйства
	- граница публичного сервитута объекта электросетевого хозяйства
	- местоположение сооружения, в отношении которого устанавливается сервитут
:140	- кадастровый номер земельного участка
	- существующая часть границы земельного участка
48:17:0560101	- номер кадастрового квартала
	- граница кадастрового квартала
	- граница муниципального образования

Подпись \_\_\_\_\_ / Николаева Надежда Ивновна /

Дата "29" августа 2022 г.

Место для оттиска печати (при наличии) лица, составившего описание местоположения границ объекта



## ОПИСАНИЕ МЕСТОПОЛОЖЕНИЯ ГРАНИЦ ПУБЛИЧНОГО СЕРВИТУТА

**ВЛ Ф-2 ПС Натальино**

(наименование объекта)

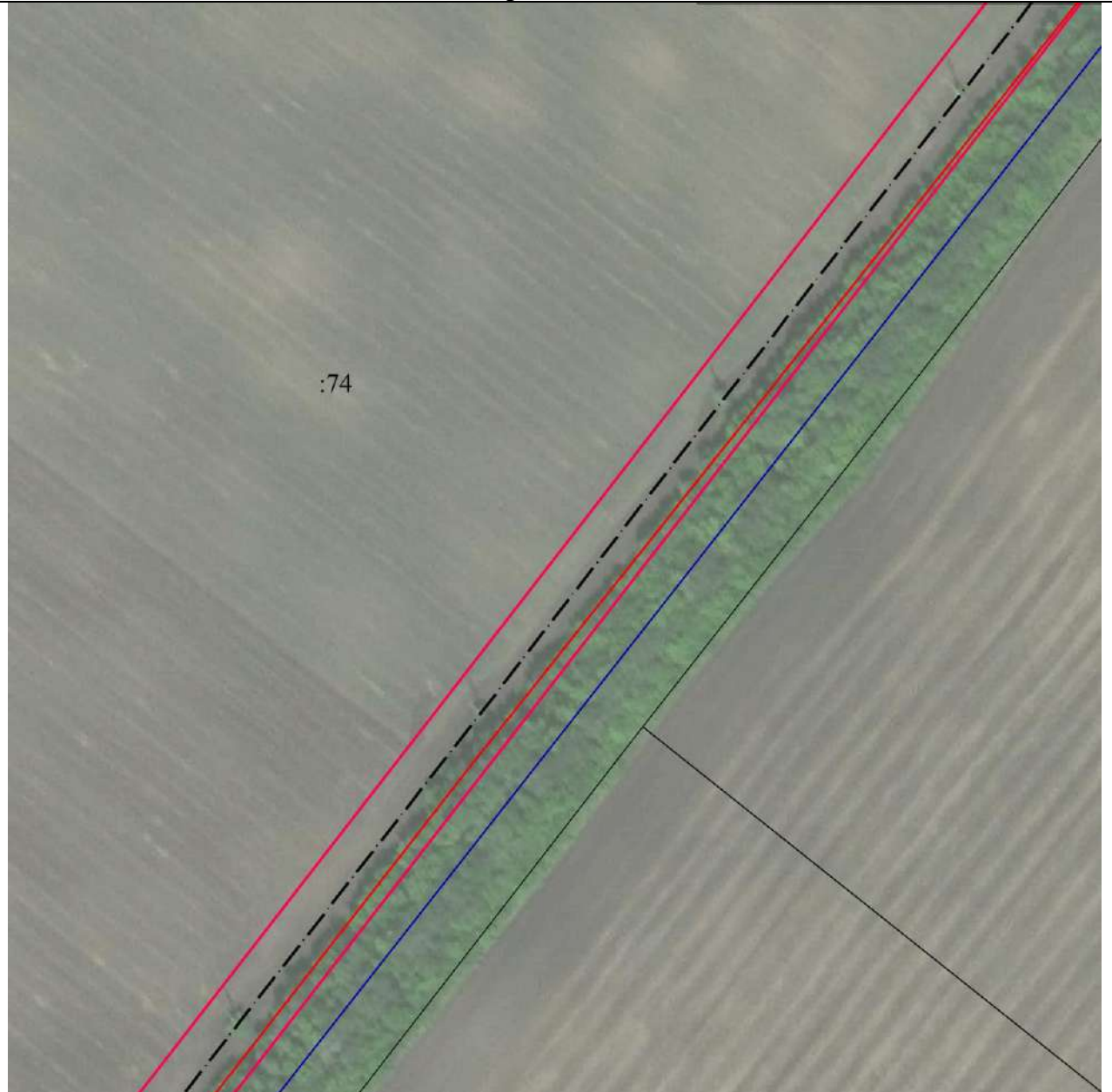
**План границ объекта****Масштаб 1:2000****Используемые условные знаки и обозначения:**

• 1	- характерная точка границы публичного сервитута объекта электросетевого хозяйства
	- граница публичного сервитута объекта электросетевого хозяйства
	- местоположение сооружения, в отношении которого устанавливается сервитут
:140	- кадастровый номер земельного участка
	- существующая часть границы земельного участка
48:17:0560101	- номер кадастрового квартала
	- граница кадастрового квартала
	- граница муниципального образования

Подпись \_\_\_\_\_ / Николаева Надежда Ивовна /

Дата "29" августа 2022 г.

Место для оттиска печати (при наличии) лица, составившего описание местоположения границ объекта



